

ESTADO DO AMAZONAS - COMARCA DE MANAUS

7ª Vara Cível e de Acidentes de Trabalho – Capital – Fórum Ministro Henoch Reis

FALÊNCIA DO GRUPO BALTAZAR JOSÉ DE SOUSA

Processo nº 0211083-24.2012.8.04.0001

EDITAL DE PRIMEIRO, SEGUNDO E TERCEIRO LEILÕES E INTIMAÇÃO PARA VENDA DE BENS MÓVEIS da Falência do GRUPO BALTAZAR JOSÉ DE SOUSA, constituído pelas empresas Soltur Solimões Transportes e Turismo Ltda (CNPJ/MF 04.166.799/0001-41), Viação Cidade de Manaus Ltda (CNPJ/MF 63.712.004/0001-12), Viman - Viação Manauense Ltda (CNPJ/MF 63.706.287/0001-90), Viação Cidade de Mauá Ltda (CNPJ/MF 08.003.314/0001-50), Empresa Auto Ônibus Santo André Ltda (CNPJ/MF 57.541.443/0001-07), Viação Ribeirão Pires Ltda (CNPJ/MF 57.541.435/0001-60), Empresa Urbana Santo André Ltda (CNPJ/MF 05.046.310/0001-60), Viação São Camilo Ltda (CNPJ/MF 57.512.600/0001-56), Viação Januária Ltda (CNPJ/MF 00.334.045/0001-00), Viação Barão de Mauá Ltda (CNPJ/MF 57.550.832/0001-07), Transportadora Real São Paulo Ltda (CNPJ/MF 96.600.044/0001-21), BJS Transp., Obras, Serv., C.I.E. Ltda (CNPJ/MF 64.710.080/0001-51), Mauá Obras e Serviços Ltda (CNPJ/MF 08.517.901/0001-67), Viação Diadema Ltda (CNPJ/MF 59.126.011/0001-65), Princesa do ABC Loc. Veic. T.C.I.E. Ltda (CNPJ/MF 61.221.347/0001-59), Taza Comércio Imp. e Exp. Ltda (CNPJ/MF 64.710.122/0001-54), Empresa Ônibus Santo Estevam Ltda (CNPJ/MF 60.486.438/0001-53), Viação Izaura Ltda (CNPJ/MF 67.451.542/0001-51), Viação Tupã Ltda (CNPJ/MF 61.541.991/0001-04), Viação Urbana Transleste Ltda (CNPJ/MF 61.412.193/0001-82), Viação Campo Limpo Ltda (CNPJ/MF 61.489.902/0001-28), Viação Riacho Grande Ltda (CNPJ/MF 59.164.095/0001-21), Auto Viação Triângulo Ltda (CNPJ/MF 59.130.559/0001-89), Helemi Transportadora Turística Ltda (CNPJ/MF 45.952.983/0001-02), Viação Imigrantes Ltda (CNPJ/MF 45.657.285/0001-76), Transportes Jaó Ltda (CNPJ/MF 15.099.930/0001-11), Barratur Transportes e Turismo Ltda (CNPJ/MF 15.099.369/0001-70), Empresa de Ônibus São Bento de Uberaba Ltda (CNPJ/MF 41.896.507/0001-52), Transmil Transp. Coletivos de Uberaba Ltda (CNPJ/MF 41.896.523/0001-45), Viação Jaraqui da Amazônia Ltda (CNPJ/MF 22.771.141/0001-40), Real Amazonas Transportes Ltda (CNPJ/MF 63.713.622/0001-87), Viação Capital do Vale Ltda (CNPJ/MF 54.259.908/0001-43), Transtaza Rodoviário Ltda (CNPJ/MF 62.036.603/0001-09), Viação Real Ltda (CNPJ/MF 54.259.882/0001-33), Empresa Guaratuba Ltda (CNPJ/MF 84.699.313/0001-70), o representante legal e sócio administrativo Baltazar José de Souza (CPF/MF 023.644.841-20), sua mulher e coproprietária Odete Maria Fernandes Souza (CPF/MF 119.549.848-98); a representante legal e sócia Dayse Baltazar Fernandes Sousa (CPF/MF 155.158.788-25), seu marido Adair Teixeira da Silva; o sócio Dierly Baltazar Fernandes Souza; bem como a Administradora Judicial MARILIA RAMOS DE OLIVEIRA e com a ciência do representante do Ministério Público. Falência do Grupo Baltazar José de Sousa – Processo nº 0211083-24.2012.8.04.0001.

O Dr. Rosselberto Himenes, Juiz de Direito da 7ª Vara Cível e de Acidentes de Trabalho – Capital, Estado do Amazonas, respondendo na forma da Lei, etc...

FAZ SABER, aos que, o presente EDITAL de 1º, 2º e 3º Leilões por meio eletrônico dos bens móveis, virem ou dele conhecimento tiverem e interessar possa, que por este Juízo processam-se os autos da **Ação de Falência** ajuizada por **Grupo Baltazar José de Sousa – Processo nº 0211083-24.2012.8.04.0001** e que foi designada a **venda dos bens descritos abaixo**, que nos termos dos Artigos 60, parágrafo único, 141, II, e 142, I, DA LEI 11.101/05 e art. 879 e seguintes do CPC/2015 aplicável por força do art. 189 da Lei n.º 11.101/05 e Resolução 236 do CNJ, através do Leiloeiro Público nomeado, **WESLEY SILVA RAMOS matriculado na JUCEA sob nº 11/2009**, pelo **portal de leilões on-line www.wrleiloes.com.br**, com a ciência do representante do Ministério Público, levará a público pregão de venda e arrematação em **Leilão Online**, a ser realizado nos seguintes termos:

DOS BENS e AVALIAÇÃO:

1 – Bens Móveis, Equipamentos, Ferramentas e Sucatas que guarnecem o imóvel da Viação Riacho Grande (exceto veículos) - (conforme anexo I, do laudo de avaliação de fls. 121.492/121.701 do processo). Endereço: Estrada dos Casa, n. 3901, São Bernardo do Campo – SP.

AVALIAÇÃO: R\$ 250.000,00 (Duzentos e Cinquenta Mil Reais);

2 – Bens Móveis, Equipamentos, Ferramentas e Sucatas que guarnecem o imóvel da Viação São Camilo (exceto veículos) – (conforme anexo II, do laudo de avaliação de fls. 121.492/121.701 do processo). Endereço: Rua do Salto, n. 66, Santo André – SP .

AVALIAÇÃO: R\$ 250.000,00 (Duzentos e Cinquenta Mil Reais);

3 – Bens Móveis, Equipamentos, Ferramentas e Sucatas que guarnecem o imóvel da Eaosa (exceto veículos) – (conforme anexo III, do laudo de avaliação de fls. 121.492/121.701 do processo).

Endereço: Estrada do Pilar Velho, n. 208, Mauá – SP.

AVALIAÇÃO: R\$ 250.000,00 (Duzentos e Cinquenta Mil Reais);

DAS DATAS DOS LEILÕES:

1º Leilão: Dia 25/03/2022, às 10:00 horas (horário de Manaus-AM) / 11:00 horas (horário de Brasília-DF), sendo aceitos lances a partir do valor da avaliação. Na ausência de lances nas mencionadas condições, seguirá sem interrupção para o:

2º Leilão: Dia 08/04/2022, às 10:00 horas (horário de Manaus-AM) / 11:00 horas (horário de Brasília-DF), sendo aceitos lances a partir de 50% do valor da avaliação.

Na ausência de lances nas mencionadas condições, seguirá sem interrupção para o:

3º Leilão: Dia 22/04/2022, às 10:00 horas (horário de Manaus-AM) / 11:00 horas (horário de Brasília-DF), sendo aceitos lances de qualquer preço.

DA VISITAÇÃO: Deverá o arrematante fazer o agendamento antecipado com o Leiloeiro Oficial ou seu representante. Os bens serão vendidos em caráter "AD CORPUS" e no estado em que se encontram, sem garantia, constituindo ônus da parte interessada verificar suas condições antes das datas designadas para a alienação judicial eletrônica.

Os BENS SERÃO VENDIDOS LIVRES DE ÔNUS conforme disposto na Lei 11.101/2005 no § único do Art. 60 - O objeto da alienação estará livre de qualquer ônus e não haverá sucessão do arrematante nas obrigações do devedor, inclusive as de natureza tributária, observado o disposto no § 1o do art. 141 da LRF.

DO VALOR MÍNIMO DE VENDA DOS BENS – Serão realizados três leilões. No 1º Leilão serão admitidos lances a partir do valor da avaliação. Caso não haja lance no primeiro leilão, seguirá sem interrupção para o 2º Leilão, ocasião em que serão admitidos lances a partir de 50% (cinquenta por cento) da avaliação. Caso não haja lances em segundo leilão, seguirá sem interrupção para o 3º Leilão, onde serão admitidos lances a qualquer preço, nos termos do Art. 142, I, §3-A, I a III da LRF.

DO CONDUTOR DO LEILÃO: Será conduzido pelo Leiloeiro Oficial **WESLEY SILVA RAMOS, matriculado na JUCEA sob nº 11/2009, Tel.: (92) 98159-7859.**

Fica expressamente autorizado o loteamento dos bens pelo Leiloeiro no portal www.wrleiloes.com.br, para venda em leilão eletrônico.

COMO PARTICIPAR: O interessado em participar da alienação judicial eletrônica deverá se cadastrar previamente até 24 horas do início do encerramento do leilão no site www.wrleiloes.com.br, mediante envio de documentação e liberação pelo Leiloeiro Oficial.

DOS LANCES – Os lances poderão ser ofertados a partir da publicação do edital, através do portal www.wrleiloes.com.br, em data e hora supramencionadas, em igualdade de condições entre todos os interessados.

PAGAMENTO À VISTA: O preço do bem arrematado deverá ser depositado no prazo de até 01 (um) dia útil a contar do encerramento do leilão por intermédio de guia de depósito judicial

vinculado ao Processo da Falência de GRUPO BALTAZAR JOSÉ DE SOUSA. Em até 5 (cinco) horas após o encerramento do Leilão, o arrematante receberá uma mensagem eletrônica com instruções para depósito e recomenda-se aguardar o recebimento deste e-mail antes de efetuar o depósito. Decorrido o prazo sem que arrematante tenha realizado o depósito, tal informação será encaminhada ao Juízo competente para a aplicação das medidas legais que o caso comportar.

DA COMISSÃO - O arrematante deverá pagar ao LEILOEIRO OFICIAL, a título de comissão, o valor correspondente a 7% (sete por cento) sobre o preço de arrematação conforme DECRETO LEI 21.891/1932 e decisão de Fls. 118.613 a 118.617 do processo. A comissão devida ao Leiloeiro não está incluída no valor do lance e não será devolvida ao arrematante em nenhuma hipótese, salvo se a arrematação for desfeita por determinação judicial e deduzidas as despesas incorridas. No caso de desistência ou arrependimento do lance ou proposta efetuada, o arrematante ficará obrigado a pagar o valor da comissão devida ao Leiloeiro (7% - sete por cento). O pagamento da comissão do LEILOEIRO OFICIAL deverá ser realizado em até 24h (vinte e quatro horas) a contar do encerramento do leilão através de depósito bancário em conta corrente a ser indicada. Caso não seja comprovado o pagamento da comissão do leiloeiro nas condições estabelecidas o lance vencedor será desclassificado do certame.

Todas as regras e condições do Leilão estão disponíveis no Portal www.wrleiloes.com.br.

A publicação deste edital supre eventual insucesso nas notificações pessoais e dos respectivos patronos. As demais condições obedecerão ao que dispõe a Lei 11.101/05, e no que couber, o CPC e o caput do artigo 335 c/c 358, do CP.

Ficam a Massa Falida, a administradora judicial, o representante do Ministério Público (LRE, art. 142, § 7º), a Procuradoria da Fazenda Nacional, as Fazendas Municipais e Estaduais, os credores e terceiros interessados, **INTIMADOS** das designações supra, através da publicação deste **EDITAL**. Será a presente **EDITAL**, afixado e publicado na forma da lei. Manaus, 14 de Março de 2022.

Rosselberto Himenes
Juiz de Direito



AVALIAÇÃO MERCADOLÓGICA DE BENS MÓVEIS EQUIPAMENTOS/MOBÍLIAS/MATERIAIS DE INFORMÁTICA e SUCATAS

LOCAL DE GUARDA DOS BENS:

Estrada dos Casa, nº 3.901, São Bernardo do Campo-SP (RIACHO GRANDE) – ANEXO I;

Rua do Salto, nº 66, Santo André-SP (SÃO CAMILO) – ANEXO II; e

Estrada do Pilar Velho, 208, Mauá – SP (EAOSA) – ANEXO III.

FINALIDADE:

Realização dos bens que compõem a Massa Falida de Grupo Baltazar José de Sousa

Processo 0211083-24.2012.8.04.0001

SOLICITANTE:

Dra. Marília Ramos de Oliveira

Administradora Judicial da Massa Falida

DATAS DAS VISTORIAS:

Fevereiro e Março de 2022



1. CONSIDERAÇÕES INICIAIS

O presente relatório de avaliação mercadológica tem por objeto sugerir valor adequado para venda dos bens móveis/equipamentos e sucatas abaixo listados e pertencentes à Massa Falida - Processo nº 0211083-24.2012.8.04.0001.

Este trabalho foi elaborado levando em consideração os seguintes aspectos:

- Tipo;
- Quantidade;
- Peso;
- Estado de Conservação;
- Valor médio de mercado; e
- Logística para remoção/transporte.

2. VISTORIA E CARACTERIZAÇÃO DOS BENS

De acordo com as informações colhidas em visita técnica realizada nos meses de Fevereiro e Março de 2022, visando caracterizar o objeto deste relatório de avaliação, constatamos que os bens possuem características diversas em seu tipo, quantidade e estado de conservação, conforme fotografias constantes nos ANEXOS I, II e III deste laudo.

3. ESTADO DE CONSERVAÇÃO E DESTINAÇÃO

De modo geral os bens se encontram em péssimo, ruim e regular estado de conservação, conforme fotos anexas (ANEXOS I, II e III).

4. LIQUIDEZ

Os bens avaliados, em sua maioria, são usados e destinam-se a um mercado específico (empresas de transporte público e afins), fatores que implicam na diminuição da procura,



sendo, entretanto, passíveis de venda, desde que sua precificação seja conivente com o estado de conservação, tipos, quantidades e peso dos bens.

5. AVALIAÇÃO

Levando em consideração as informações acima prestadas, bem como os preços médios praticados no mercado, concluímos que o valor de mercado sugerido para venda imediata dos diversos bens objeto da presente avaliação resulta no preço de **R\$ 250.000,00 (Duzentos e Cinquenta Mil Reais)**, valor este global para cada lote, correspondente a cada ANEXO (anexos I, II e III), resultando no valor total de **R\$ 750.000,00 (setecentos e cinquenta mil reais)**, em 07 de Março de 2022.

6. ENCERRAMENTO

Encerramos o presente relatório de avaliação mercadológica com 213 (duzentos e treze) páginas incluindo as imagens.

Santo André (SP), 07 de Março de 2022.

WESLEY SILVA RAMOS
LEILOEIRO PÚBLICO OFICIAL



ANEXO - I

BENS MÓVEIS QUE GUARNECEM A VIAÇÃO RIACHO GRANDE (EXCETO VEÍCULOS)

**ESTRADA DOS CASA, N° 3901
SÃO BERNARDO DO CAMPO - SP**



EQUIPAMENTOS

Equipamento n° 01



Carrinho Transportador

Equipamento n° 02





54 Estantes de Aço com 06 Divisões

Equipamento n° 03



Esmeril

Equipamento n° 04





Carrinho de Solda

Equipamento n° 05



Carrinho de Solda

Equipamento n° 06





Guincho Girafa 02 Toneladas

Equipamento n° 07



Carrinho de Solda

Equipamento n° 08





Bomba de Óleo Marca Weg

Equipamento n° 09



Carrinho

Equipamento n° 10





Compressor Schulz

Equipamento n° 11



Máquina Maxitruck Truck Center

Equipamento n° 12





Macaco Hidráulico

Equipamento n° 13



Guincho Girafa 01 Tonelada

Equipamento n° 14





Carrinho de Solda

Equipamento n° 15



Máquina Corte Ferro

Equipamento n° 16





Morsa

Equipamento n° 17



Máquina Corte Ferro

Equipamento n° 18





Torno MSL

Equipamento n° 19



Serra de Corte Motomil SC 90

Equipamento n° 20

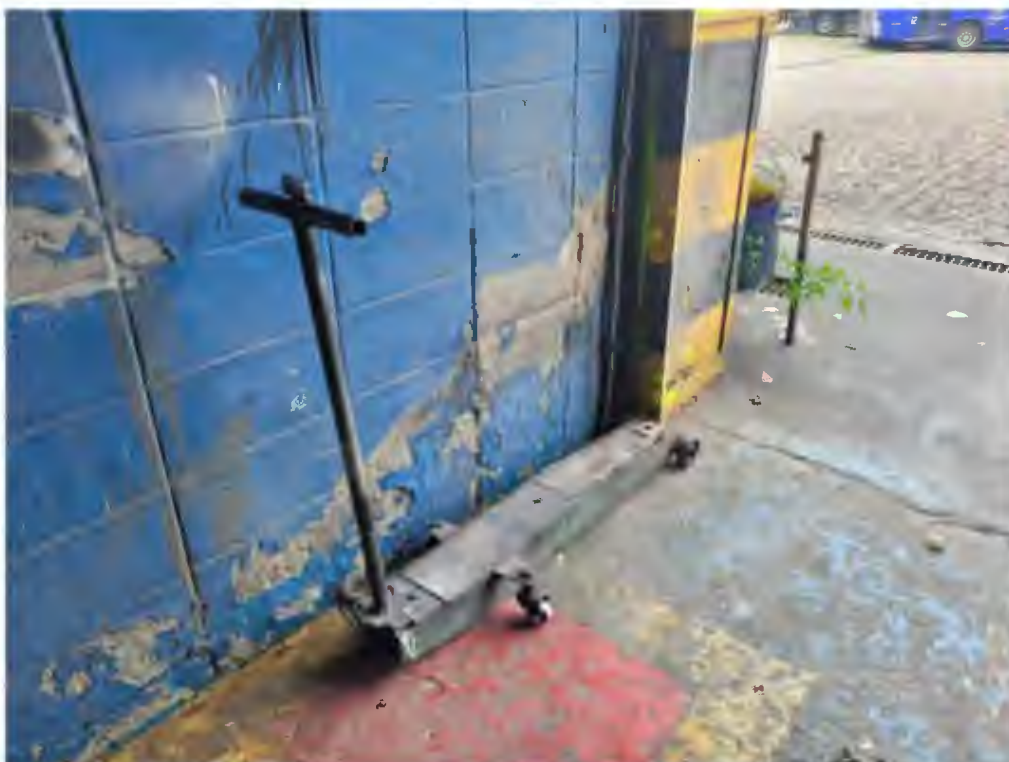



Macaco Hidráulico

Equipamento n° 21



Compressor Wayne

Equipamento n° 22





Compressor Wayne

Equipamento n° 23



Reservatório de Ar 1000 Libras

Equipamento n° 24





Bomba D'Água

Equipamento n° 25



Compressor Wayne

Equipamento n° 26





Bomba D'Água

Equipamento n° 27



Bomba D'Água

Equipamento n° 28





Bomba D'Água

Equipamento n° 29



Bomba D'Água Poço Artesiano

Equipamento n° 30





02 Sistema Lava Rápido Ceccato

Equipamento n° 31



Bomba Óleo Diesel Lavimatch

Equipamento n° 32





02 Bombas de Abastecimento Gilbarco (?)

Equipamento n° 33



02 Bombas de Abastecimento Wayne

Equipamento n° 34





Esmeril

Equipamento n° 35



Torno Mecânico Horizontal

Equipamento n° 36





Furadeira de Coluna

Equipamento n° 37



Prensa Vertical

Equipamento n° 38





Máquina de Solda

Equipamento n° 39



Torno Mecânico Horizontal

Equipamento n° 40





Prensa Vertical

Equipamento n° 41



Equipamento Não Identificado

Equipamento n° 42





Morsa

Equipamento n° 43



Bigorna

Equipamento n° 44





Dobradeira

Equipamento n° 45



Máquina de Costura Yameta

Equipamento n° 46





Bebedouro Belliere

MOBILIÁRIOS, INFORMÁTICA, ELETRODOMÉSTICOS E ELETRÔNICOS

Relação dos Itens Avaliados

- Móveis (armários, cadeiras, estantes, cofres e afins);
- Informática (computadores, impressoras e afins);
- Eletrodomésticos (geladeira, frigobar, microondas, ventiladores e afins); e
- Calculadoras, celulares e afins.



RELATÓRIO FOTOGRÁFICO

RECEPÇÃO TÉRREO

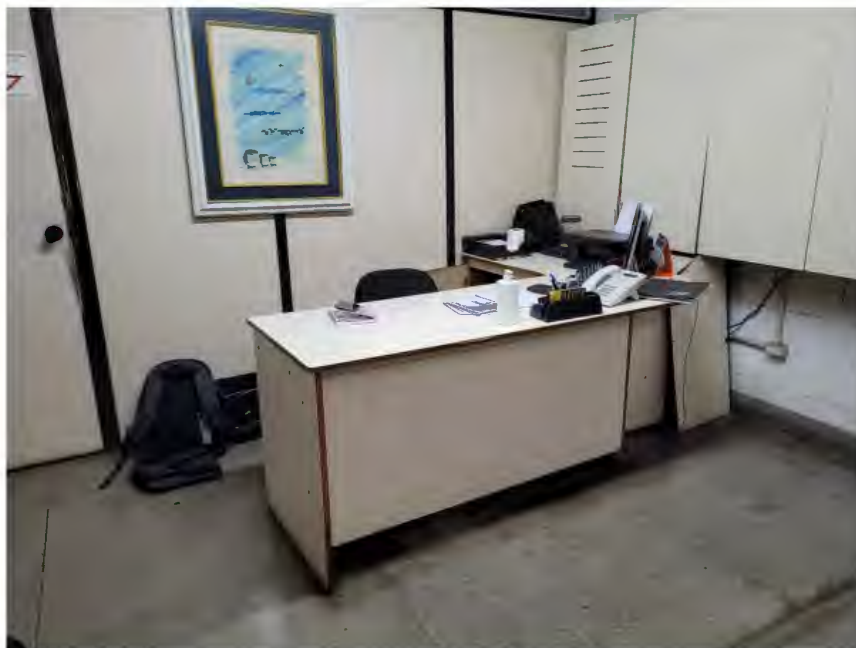





RECEPÇÃO SUPERIOR





FINANCEIRO













JURÍDICO 01

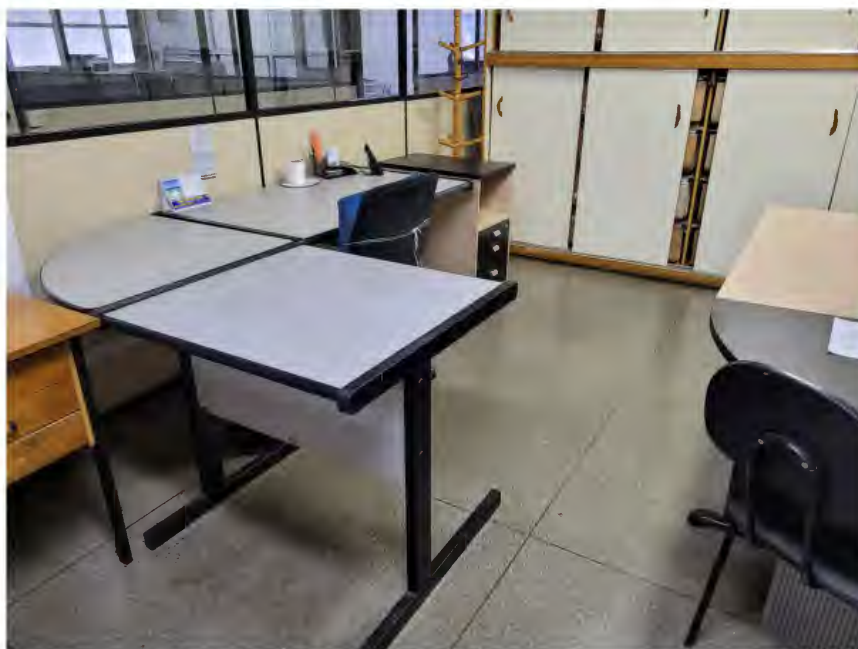

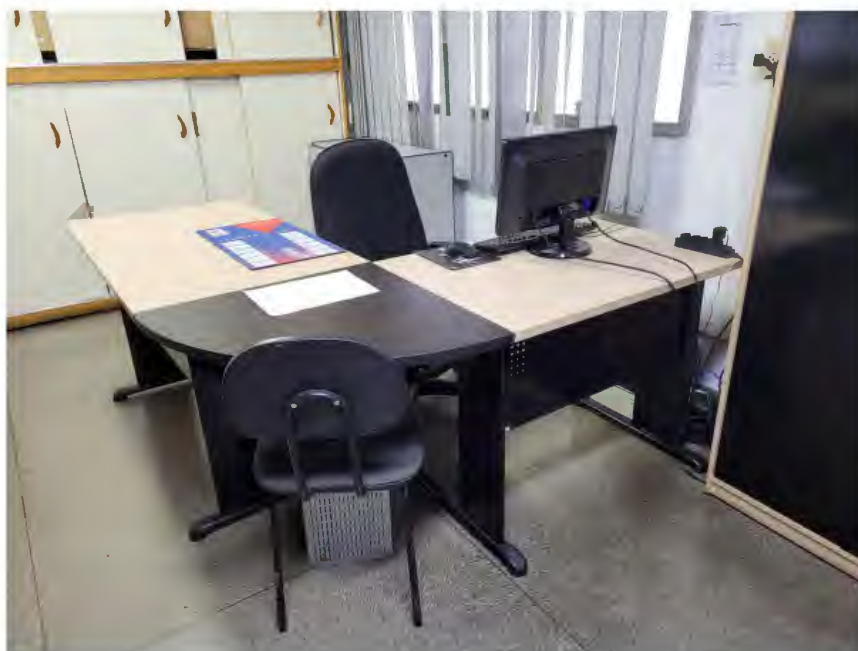







JURÍDICO 02



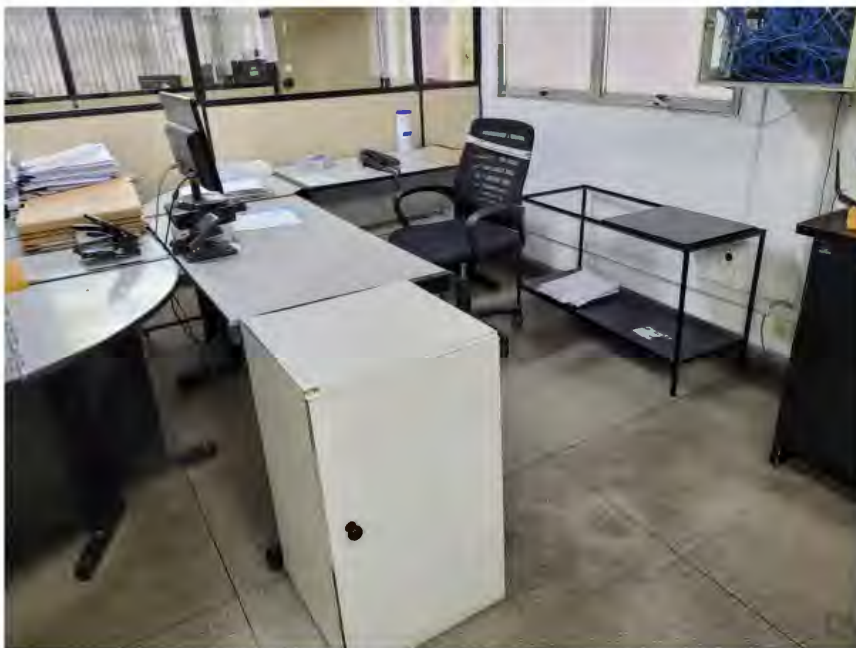

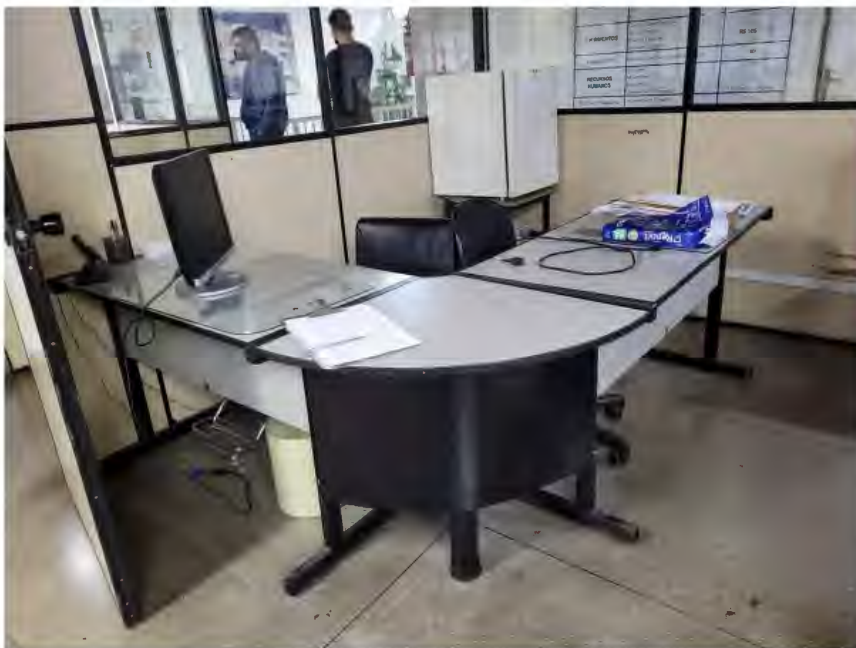

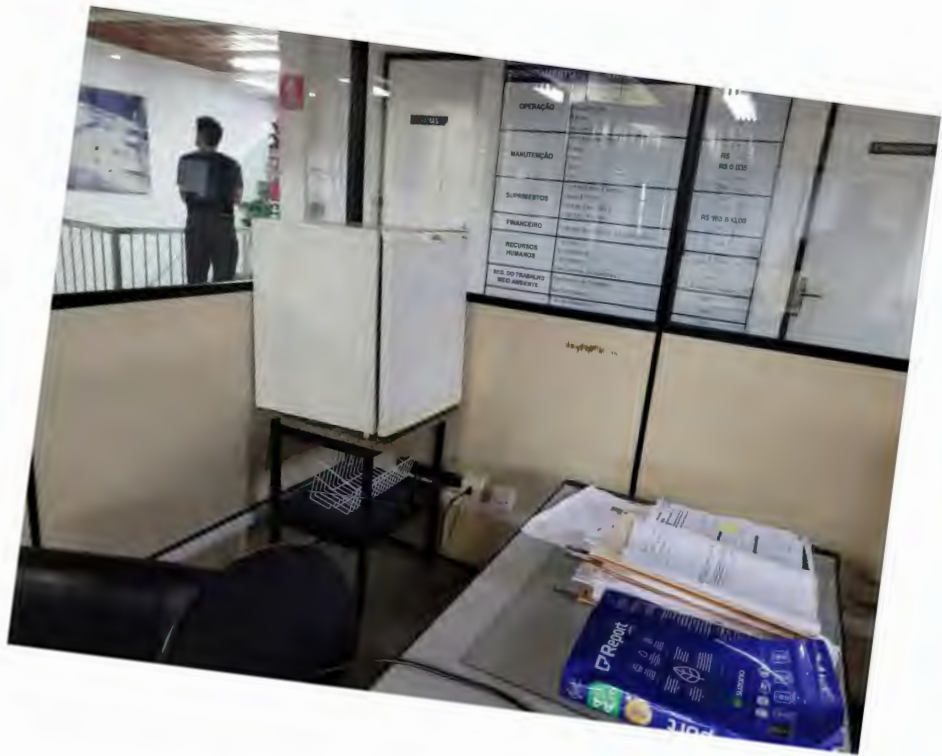



ASSISTENTE JURÍDICO

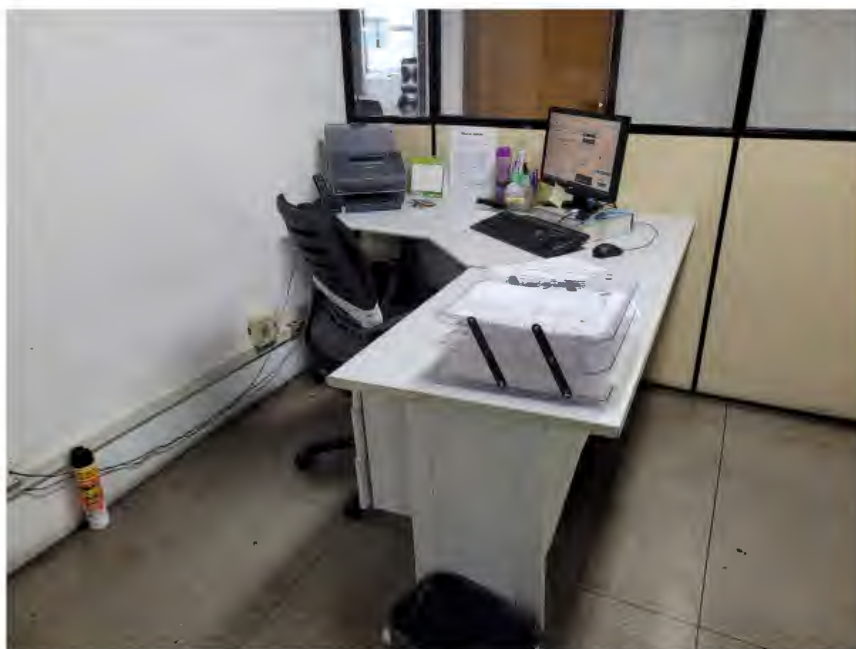







SALA SERVIDOR





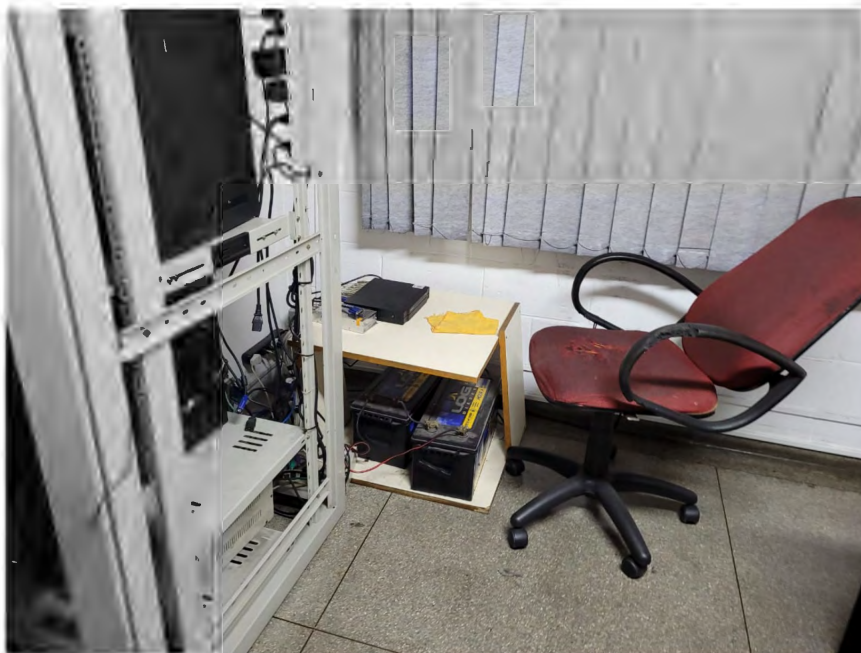



DIRETORIA 01

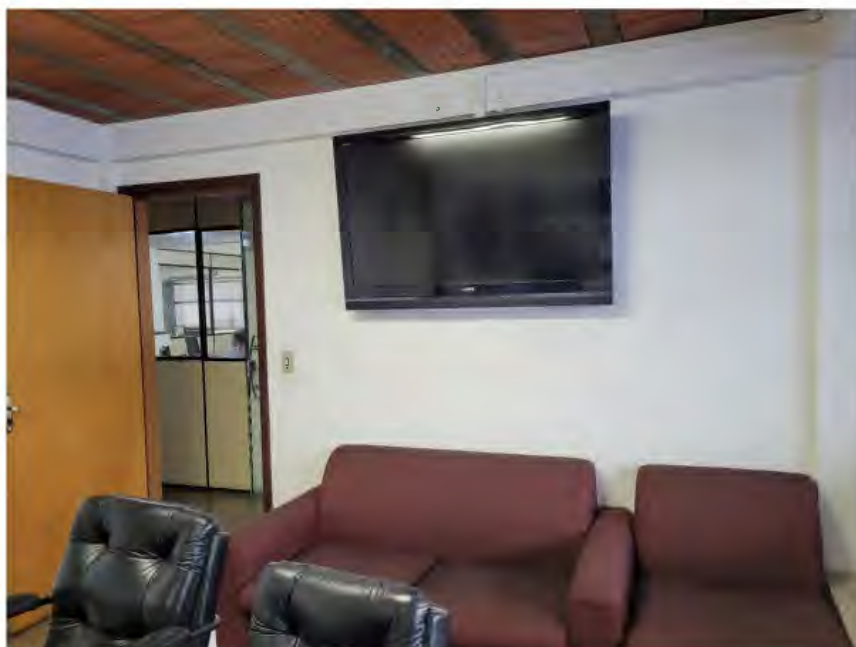
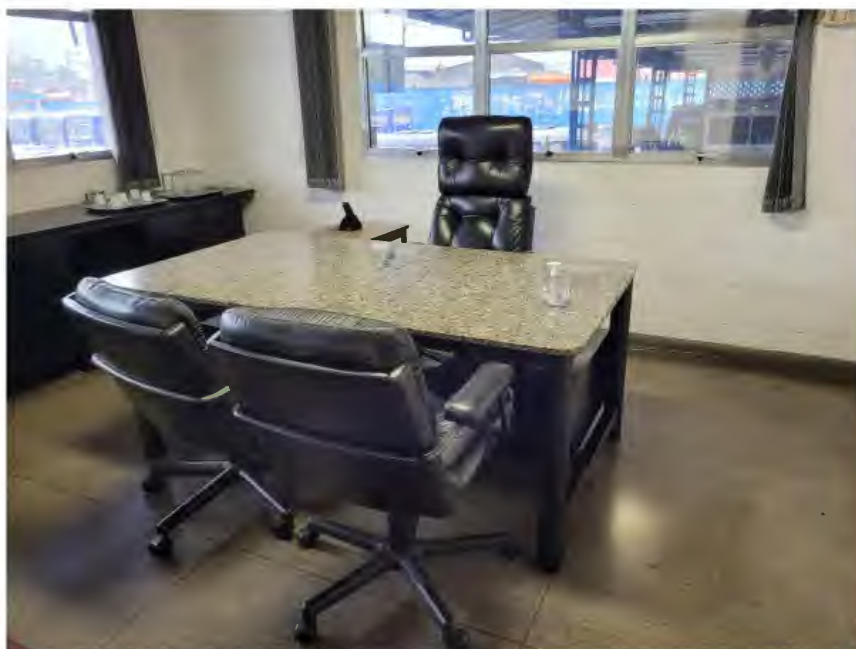





SALA REUNIÃO







DIRETORIA 02







INFORMÁTICA



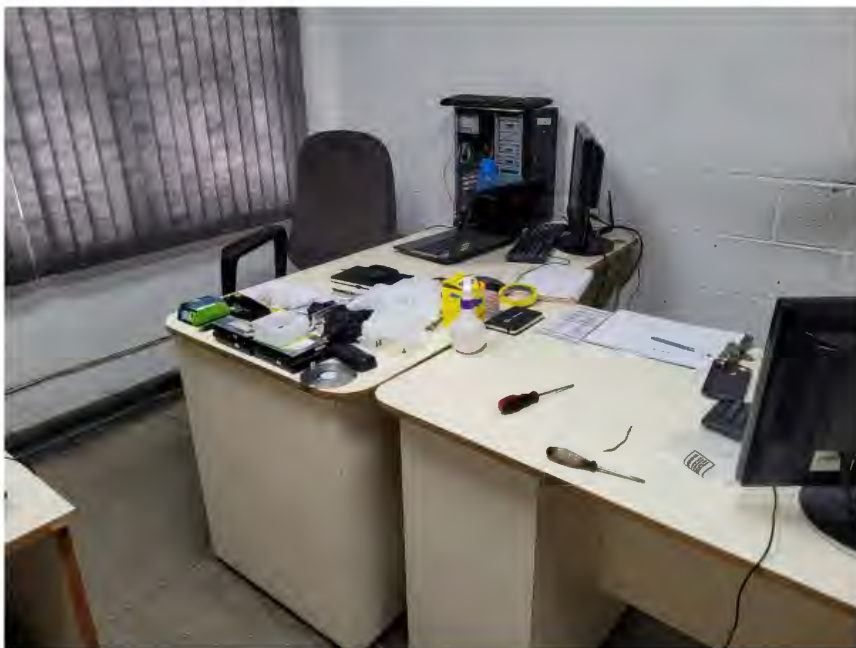



DOCUMENTAÇÃO VEÍCULOS

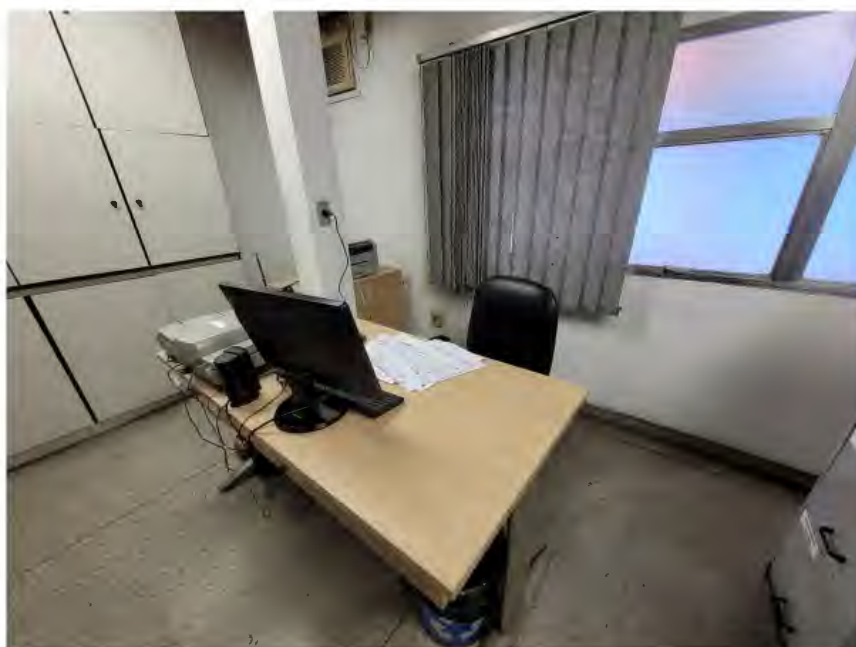
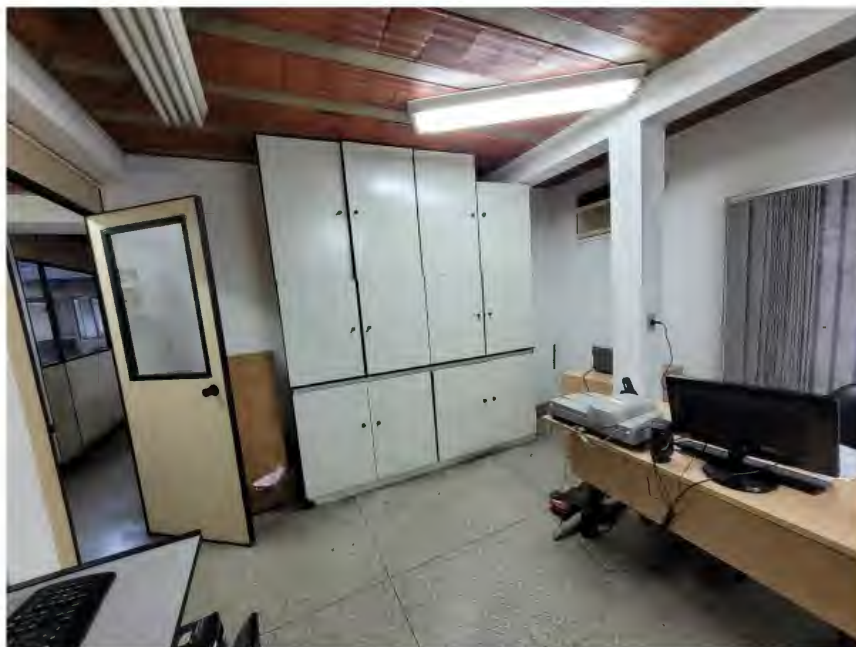





COPA





DEPARTAMENTO PESSOAL





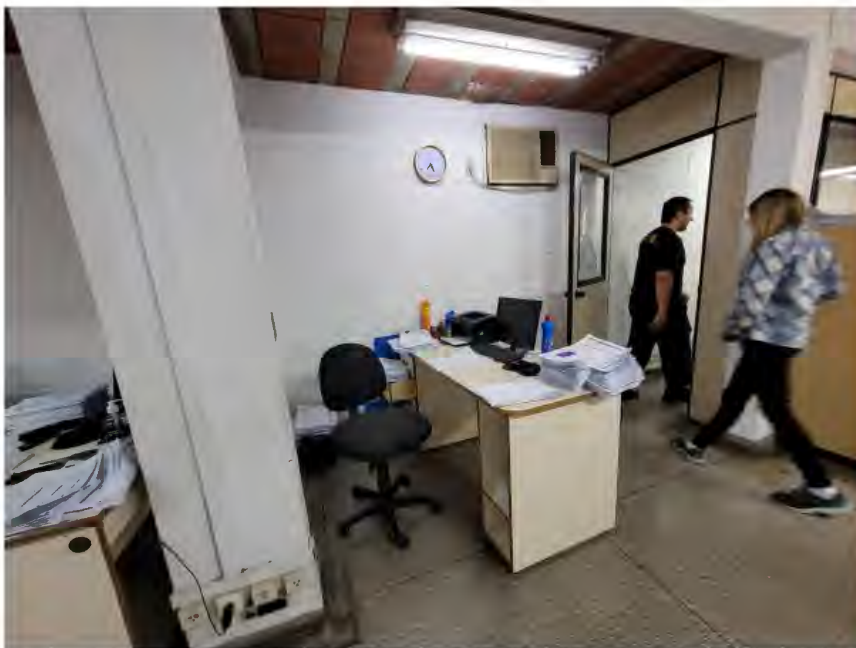



TÉCNICO SEGURANÇA DO TRABALHO







REFEITÓRIO









VESTIÁRIO





GALPÃO





BORRACHARIA







FUNILARIA







COZINHA







ARQUIVO / CONTADOR

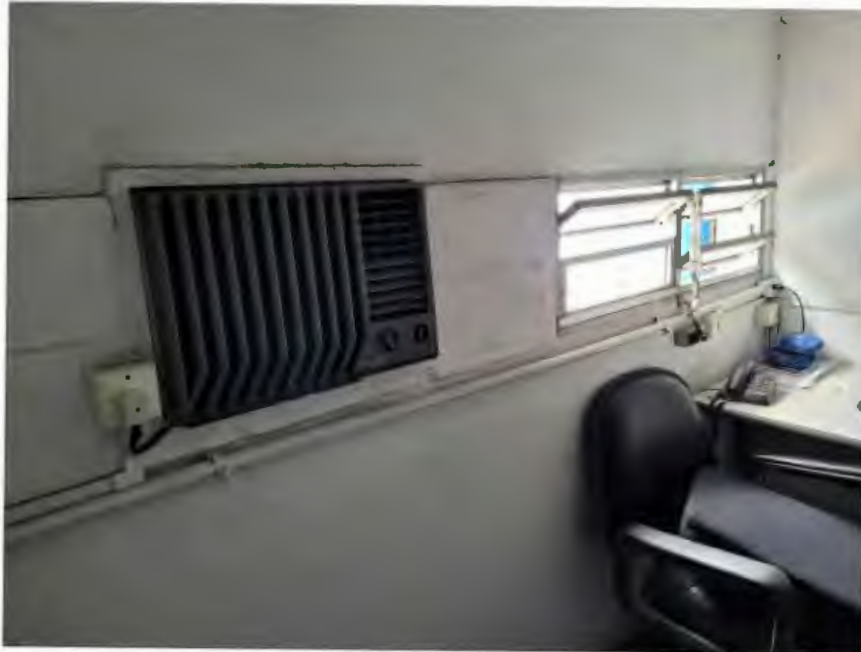





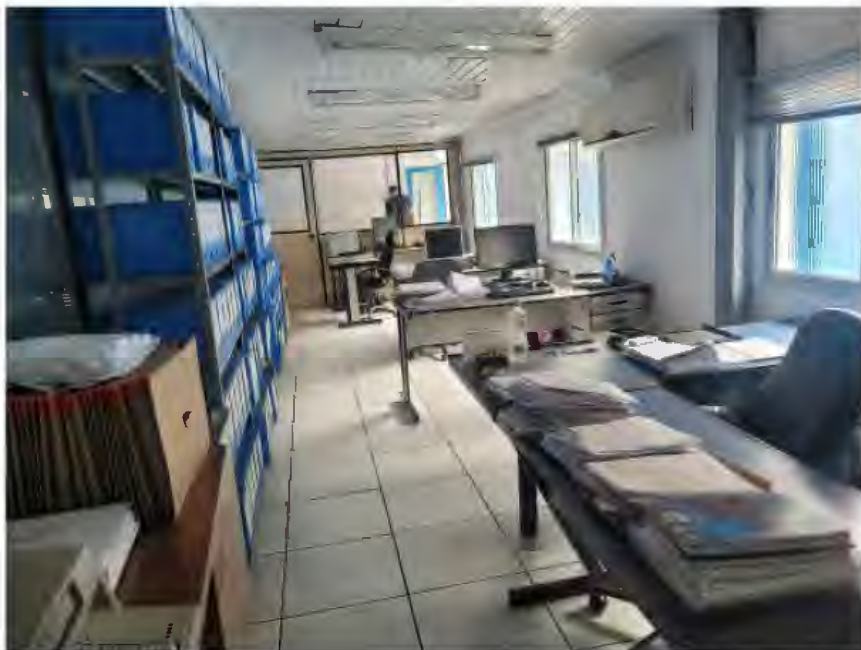



ANEXO - II

BENS MÓVEIS QUE GUARNECEM A VIAÇÃO SÃO CAMILO (EXCETO VEÍCULOS)

**RUA DO SALTO, Nº 66,
SANTO ANDRÉ - SP**



**EQUIPAMENTOS
MOBILIÁRIOS, INFORMÁTICA,
ELETRODOMÉSTICOS E
ELETRÔNICOS**



SALA 1



3 mesas em madeira, CPU, tela ACER 14", impressora HP 1329n, 2 cadeiras, banco, armário tipo arquivo em aço, armário em madeira, quadro de avisos em madeira, diversos itens de escritório, peças e pequenos itens diversos.



SALA 2



Itens de tapeçaria, máquina de costura, ventilador, armário em torre com gavetas pequenas, armário estilo vestiário, mesa, retalhos de tecido, armário em madeira, suporte para rolo de tecidos em aço e cadeira, peças e pequenos itens diversos.



SALA 3

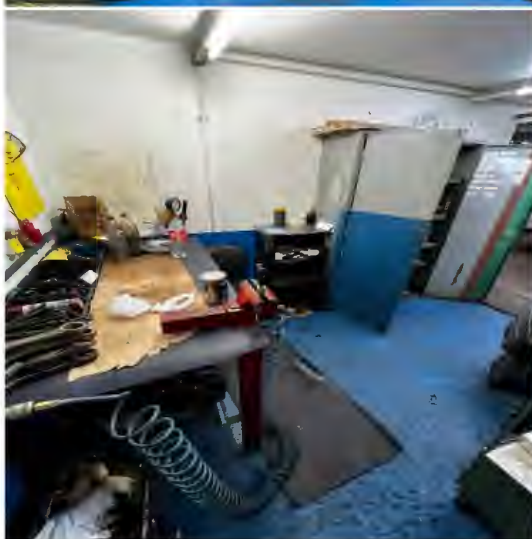



Armário de aço, estante de aço, peças diversas desmontadas ou em estado de sucata, carrinho de apoio, bancada em aço, morsa, catracas e mangueiras.



SALA 4



Armário, bancada, morsa, peças de ônibus desmontadas ou em estado de sucata, peças e pequenos itens diversos.

SALA 5



Esmeril de coluna Jowa, serra Franho, torno para freio Rebitex, torno Imor, ferramentaria, peças e pequenos itens diversos



SALA 6



Lonas de freio, armários em aço, estante em aço, rebidadeira pneumática Kiomi, peças e pequenos itens diversos.



SALA 7





Serra policorte Galei, prensa hidráulica (sem marca), rosqueadeira para tubos hidráulica (sem marca), moto esmeril de coluna (sem marca), 2 armários em aço, macaco hidráulico tipo garrafa, eixos carda, peças e pequenos itens diversos.



SALA 8



Montadora e desmontadora de pneu (sem marca), local onde aparentemente foi retirado um equipamento chumbado ao chão, diversas rodas, armário em ferro, peças e pequenos itens diversos.



SALA 9



Máquina de solda Bambozzi TDG 385ED (sem cilindro), grupo soldador Bambozzi (sem especificação), cadeira, mesa em aço, armário em aço, peças e pequenos itens diversos.



SALA 10



Teste de tacógrafo e painéis SSE, morsa, 2 armários em aço, peças e pequenos itens diversos.



ITENS ESPARÇOS







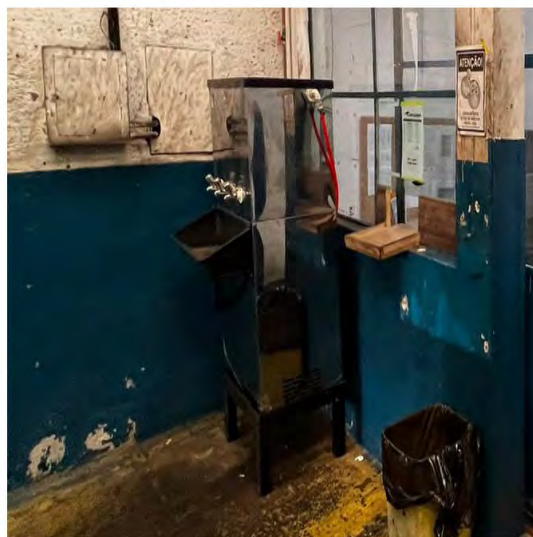

Máquina de lavagem, peças em aço diversas, tambores de freio, chapas metálicas, materiais em aço, armário em aço, máquina de solda (sem marca), esmeril de bancada, bancada em aço com morsa, armário em aço com itens diversos, armário em aço com ferramentas e itens diversos, peças diversas, armário em aço com peças diversas, armário com peças diversas, plataforma em aço e bebedouro.



ANEXO - III

BENS MÓVEIS QUE GUARNECEM A VIAÇÃO EAOSA (EXCETO VEÍCULOS)

**ESTRADA DO PILAR VELHO, 208,
MAUÁ – SP**



Móveis e Sucatas

Sala Bilhetagem

01 Validador Prodata - 01 Base de Validador - 05 Mesas - 04 Cadeiras - 01 Armário.



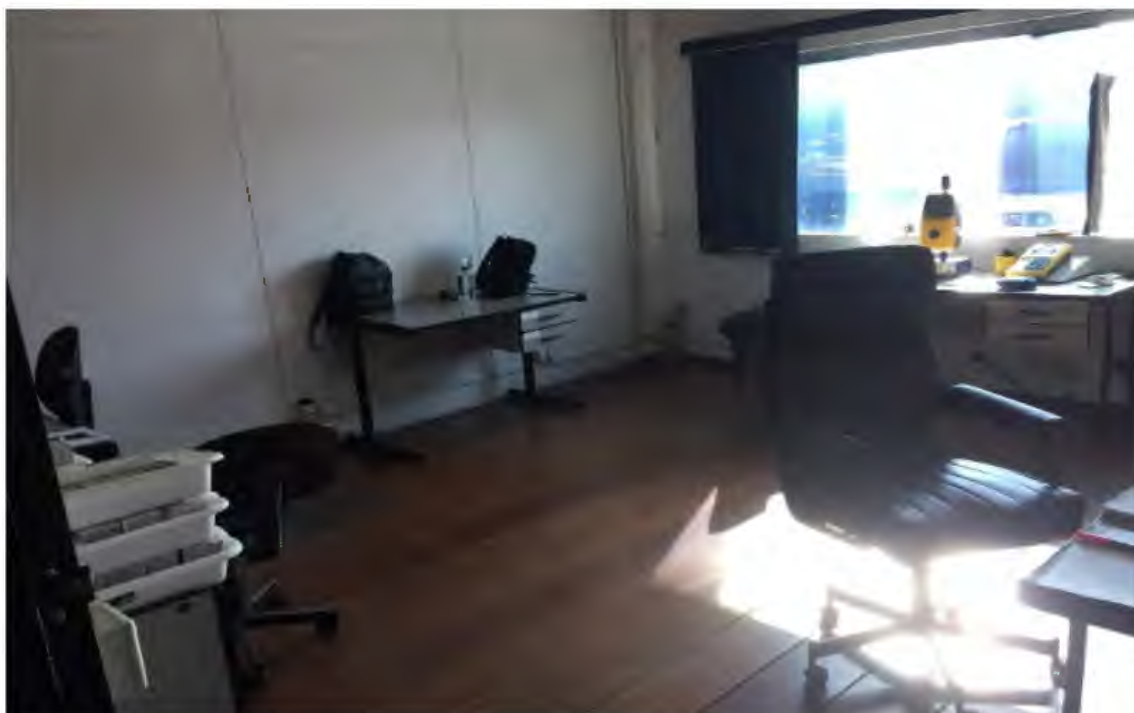

Sala Arquivo (Paola)

03 Mesas - 02 Cadeiras - 01 Armário - 03 Lixeiras.



Sala Treinamento 2º Andar

01 Ventilador Pedestal - 01 Catraca de Cobrador Pedestal - 01 Mesa - 01 Bancada Teste
- 01 Tela Projetor - 20 Cadeiras Treinamento - 01 Lousa Tripé Treinamento - 01 Cadeira
01 Estante Metálica - 04 Armários Arquivo.







Cozinha

01 Armário - 04 Portas - 01 Mesa - 01 Geladeira - 01 Fogão 6 Bocas - 01 Escada Metálica - 01 Mesa Retangular Base de Granito - 01 Armário 14 Portas - 01 Ventilador de Parede - 01 TV de Tubo 14" - 01 Telefone com Fio.







Espaço Água

01 Bebedor - 02 Porta Copos - 01 Mesa Pequena - 01 Depositor de Copos Descartáveis.



Departamento Pessoal



02 Armários - 09 Armários Arquivo - 02 Mesas Grandes - 02 Mesas Pequenas - 03 Cadeiras - 01 Estante Metal - 02 Porta Arquivos - 01 Quadro de Aviso - 01 Cabideiro - 01 Ventilador Pedestal Pequeno - 01 Calculadora com Papel.



Caixa

02 Cadeiras - 02 Cofres - 01 Armário Pequeno - 02 Ventiladores de Parede.





Sala de Espera

01 Mesa Pequena - 06 Cadeiras de Treinamento - 01 Porta Copos - 01 Depositor de Copos Descartáveis.

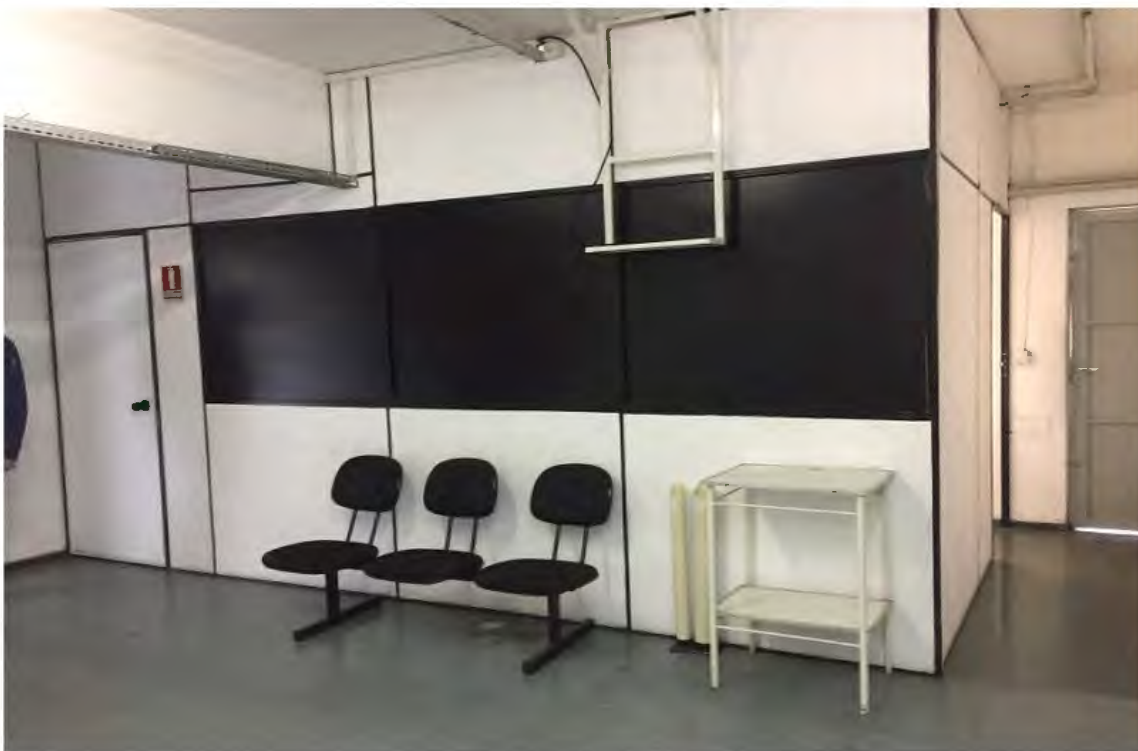
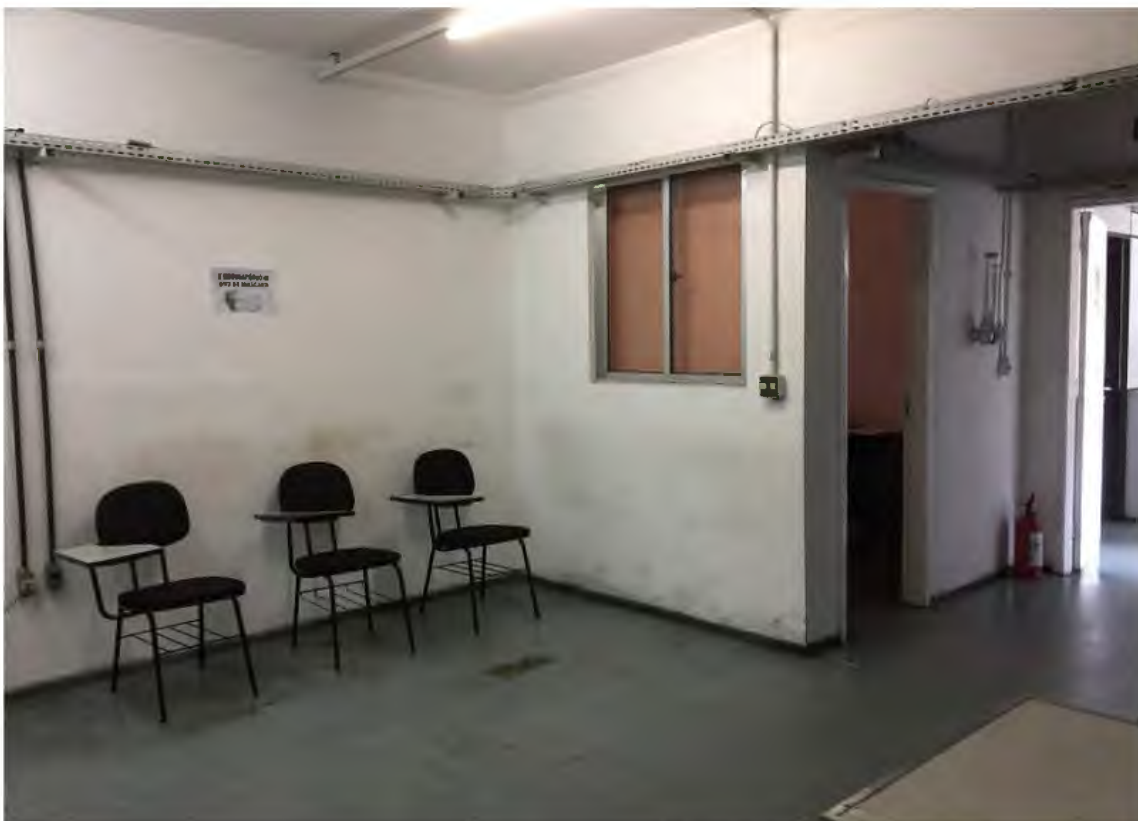

Sala Gerência

01 Mesa em L Grande - 03 Cadeiras de Treinamento - 02 Cadeiras - 01 Cadeira Escritório - 02 Armários.



Sala RH

02 Armários - 01 Mesa - 01 Cadeira - 01 Cadeira Escritório.

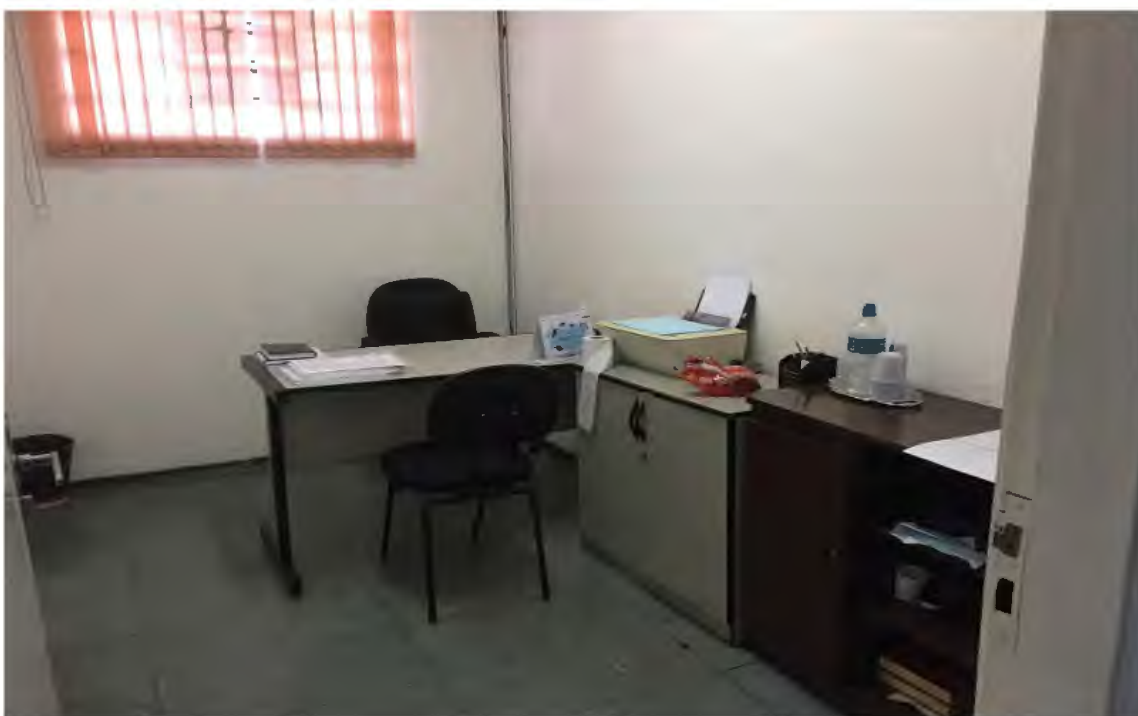

Sala TI



01 Armário - 01 Estante Metálica - 01 Bancada - 01 Cadeira Treinamento.



Sala Medicina do Trabalho

01 Banco Duplo de Espera - 03 Armários de Arquivo - 01 Mesa Grande - 02 Cadeiras -
01 Cadeira Tripla de Espera - 01 Porta Arquivo - 01 Armário 6 Portas.



Sala Diretoria 1

01 Mesa Diretoria Grande - 03 Cadeira Diretoria - 01 Armário Grande - 01 Sofá 3 Lugares - 01 TV 32".





Sala Secretaria

01 Mesa L - 01 Cadeira - 01 Armário - 01 Sofá 2 lugares.

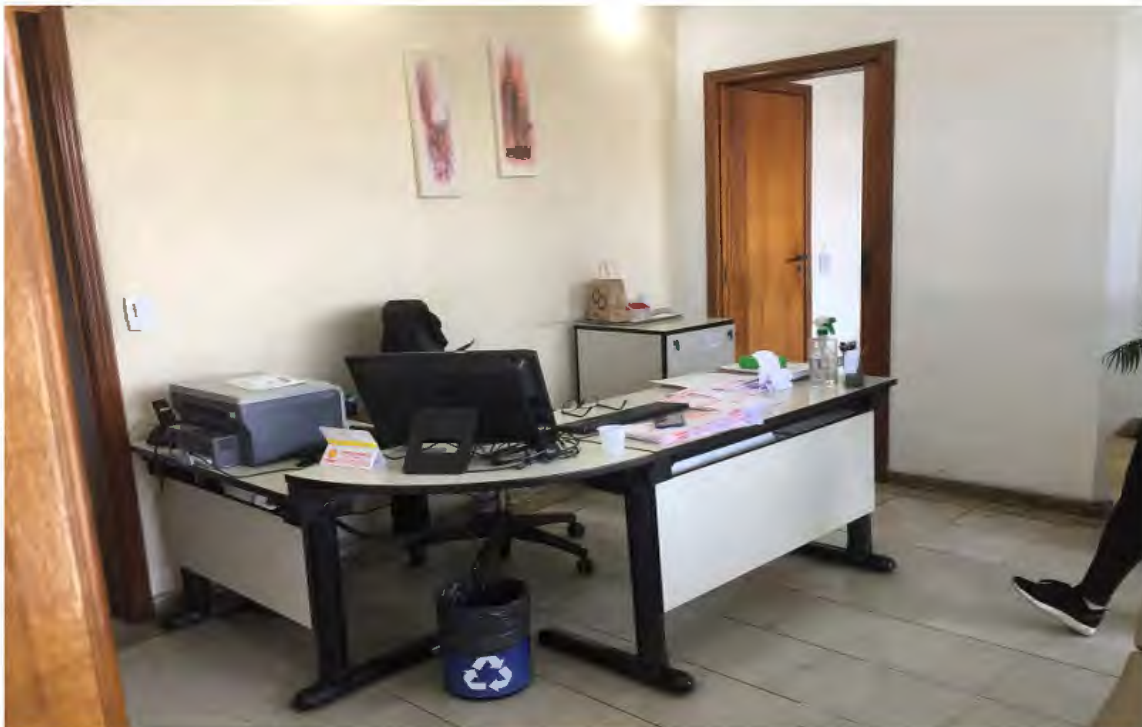



Sala Baltazar

01 Mesa L Grande - 03 Cadeiras de Diretoria - 01 Frigobar - 01 Armário Grande - 01 Poltrona - 01 Sofá 2 Lugares.

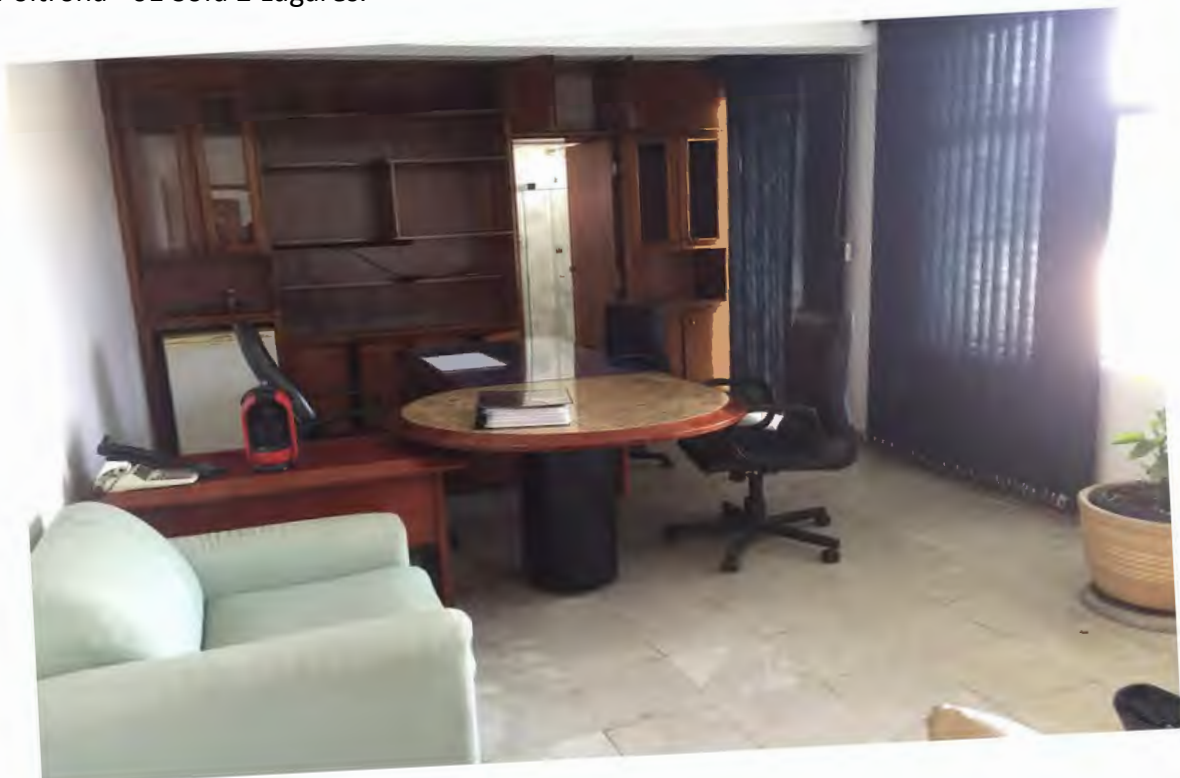



Sala Disciplina

01 Mesa L - 01 Cadeira Treinamento - 01 Mesa Pequena.

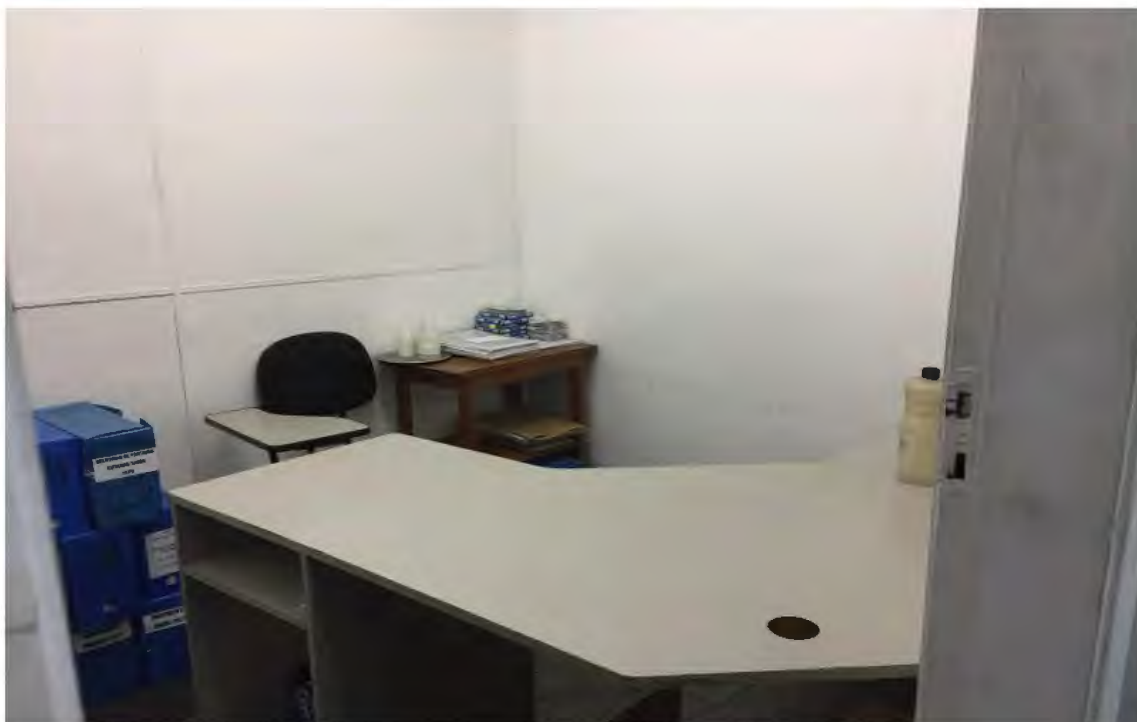

Sala Gerente de Operação



02 Mesas - 02 Armários - 03 Cadeiras - 01 Armário Arquivo.

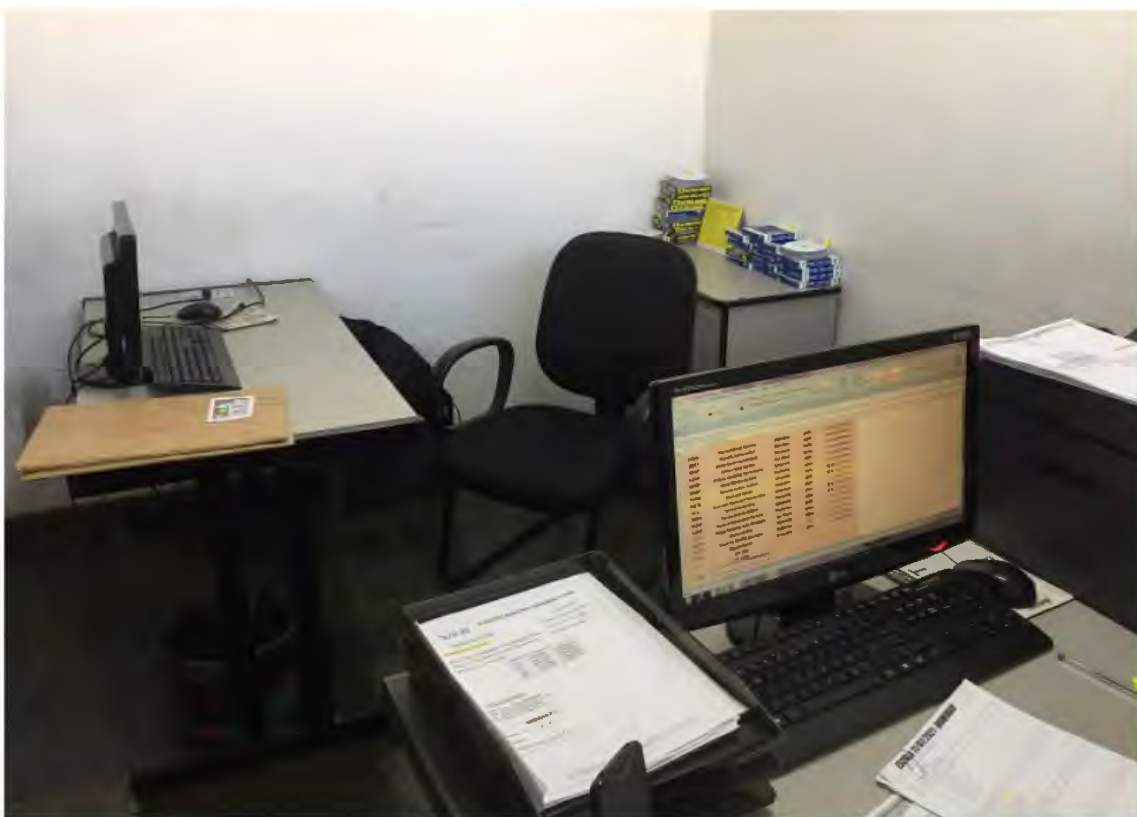
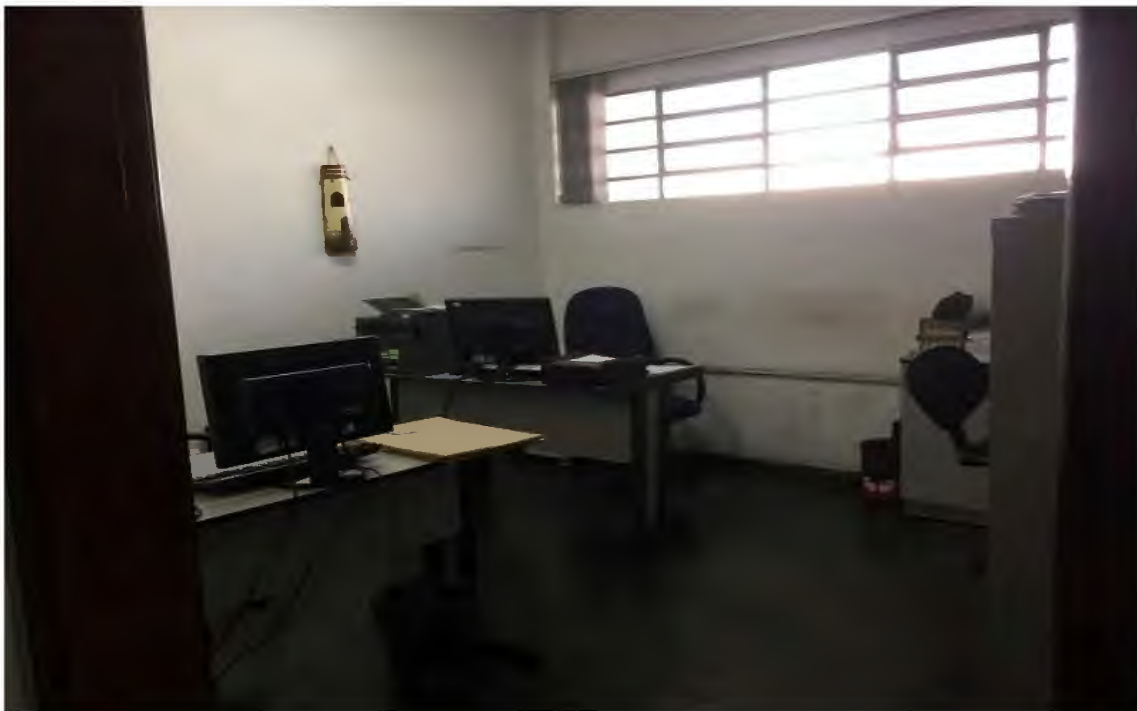

Plantão

03 Mesas - 05 Cadeiras - 01 Armário Arquivo - 01 Ventilador.

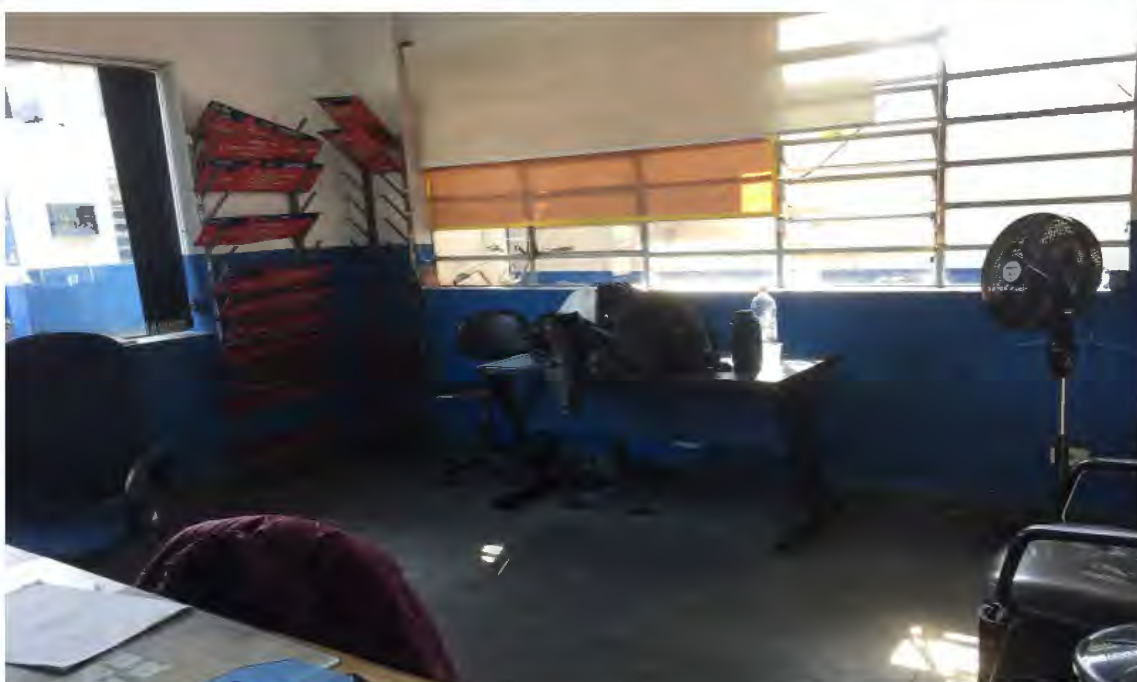

Sala de Espera dos Motoristas



01 Armário - 02 Bancos - 01 Mesa Refeitório - 01 Quadro de Aviso - 01 Ventilador de Teto - 1 TV 32" -



Portaria

01 Mesa - 01 Cadeira - 01 Armário Metálico - 01 TV de Tubo - 01 Quadro de Aviso.



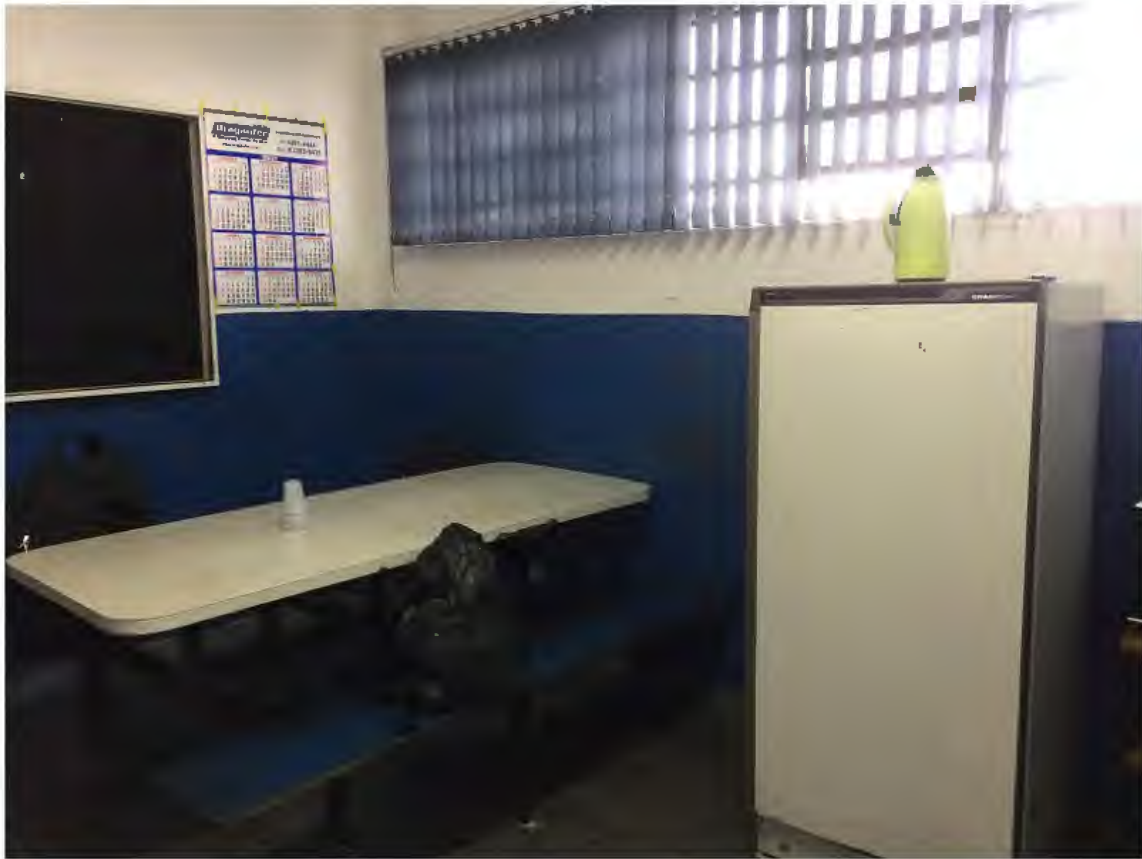



Lavanderia

01 Máquina de Lavar - 01 Tanquinho Elétrico.



Refeitório



04 Mesas Refeitório - 01 Ventilador Pedestal - 01 Marmiteiro.

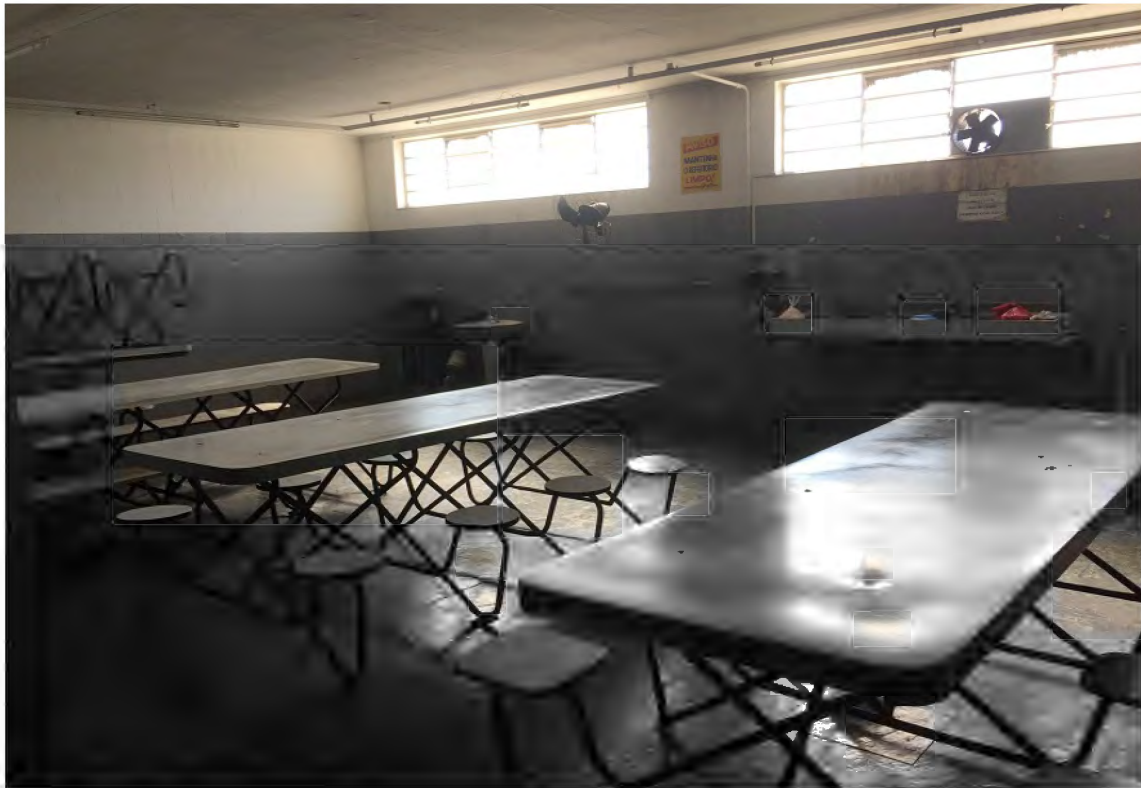

Sala Almojarifado

01 Armário Pequeno - 02 Mesas - 01 Cadeira - 01 Armário.



Almoxarifado

02 Bancadas Metálicas - 01 Ventilador de Parede - 01 Lixadeira Pequena - 01 Lixadeira Grande - 01 Rokita - 01 Soprador - 01 Politriz - 01 Rebitadeira - 01 Furadeira - 01 Bico de Corte - 01 Teste de Bateria - 02 Carregadores de Bateria - 01 Chave de Boca 22 - 03 Chaves de Boca 30 - 01 Chave de Boca: 41, 55, 32, 27, 60, 33 - 01 Chave de Boca 23/4 - 02 Macacos Verdes - 01 Chave de Setor 55 - 01 Chave de Virada 55 - 01 Grifo Pequeno - 02 Grifos Grandes - 01 Cabo de Força - 01 Torquimetro Grande - 01 Torquimetro Pequeno - 01 Sangrador de Embreagem - 02 Talhas - 03 Chaves de Cubo Traseiro Micro VW - 01 Chave de Cubo Traseiro Micro LO - 03 Chaves de Cubo Traseiro 366 - 01 Chave de Cubo Traseiro 1620 - 01 Chave de Cubo Traseiro VW - 01 Chave de Cubo Traseiro Volvo - 01 Relógio de Pressão de Óleo - 01 Maleta de Pressão D'água - 01 Disforcimetro - 01 Quadroplicador - 01 Diagnóstico MBB.

















Sala Manutenção de Validador



01 Cadeira Escritório - 01 Cadeira - 01 Mesa de Vidro - 01 Bancada Metálica - 01 Armário Arquivo - 05 Armários Metálicos - 01 Armário Metálico de Ferramentas - 02 Ventiladores de Pedestal - 20 Validadores Prodata - 16 Montain Kit - 61 Validadores Protada (Frota) - 61 Montain Kit (Frota).





Pátio Valetas

02 Mesas - 01 Cadeira.

Sala Controle de Manutenção

03 Cadeiras - 03 Mesas - 03 Armários de Arquivo - 01 Estante Metálica - 01 Banco de Espera de 6 Lugares - 01 Quadro de Aviso.

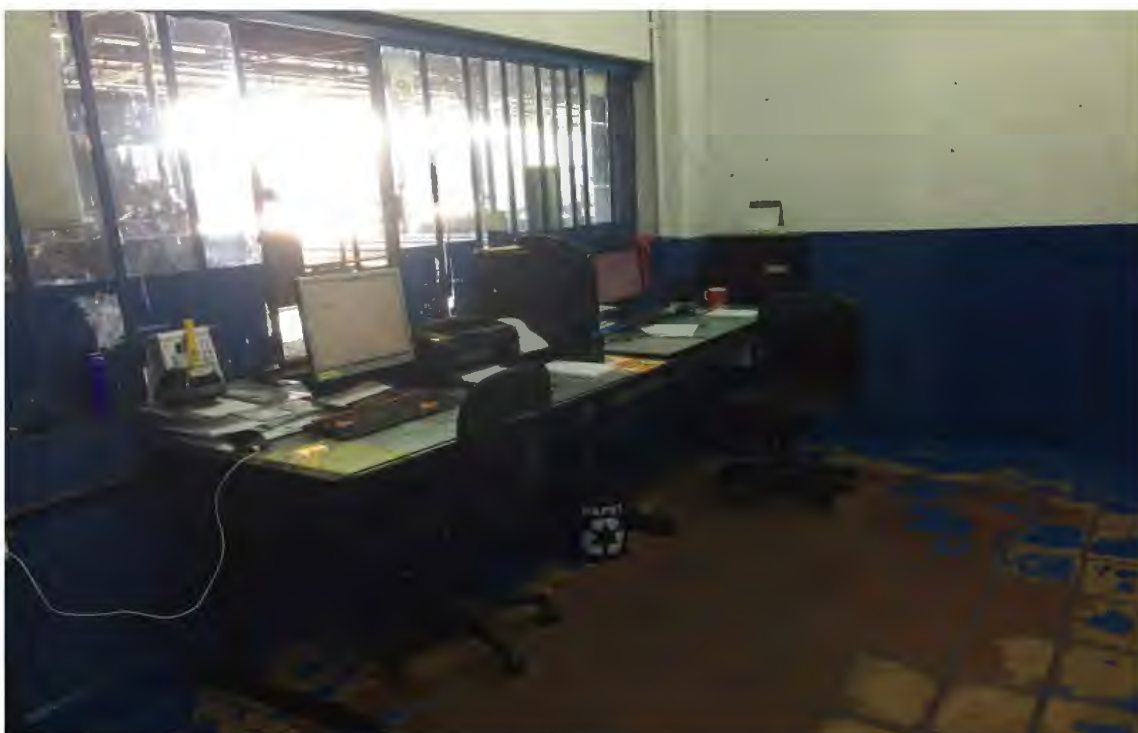

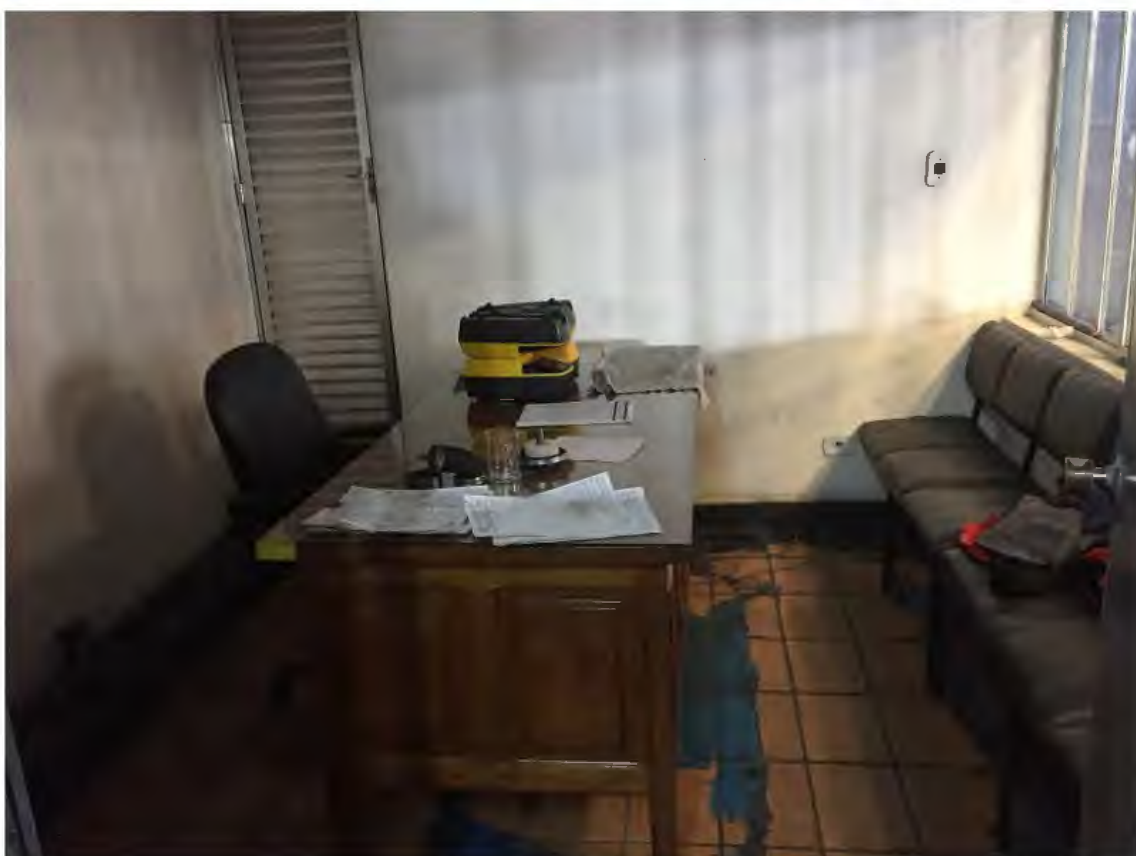

Fundo do Pátio



01 Cilindro Acetileno - 01 Cilindro Oxigênio - 02 Cilindros de Gás GLP.



Funilaria de Fundo de Garagem



01 Cortadeira de Chapa - 01 Morsa - 01 Carrinho de Motor - 01 Bancada Metálica - 01 Bebedouro.









Seção de Diferencial

01 Prensa - 02 Suportes de Eixo - 02 Bancadas Metálicas - 01 Morsa - 01 Esmeril - 01 Talha - 01 Estante de Metal - 10 Eixos - 20 Pontas de Eixo.







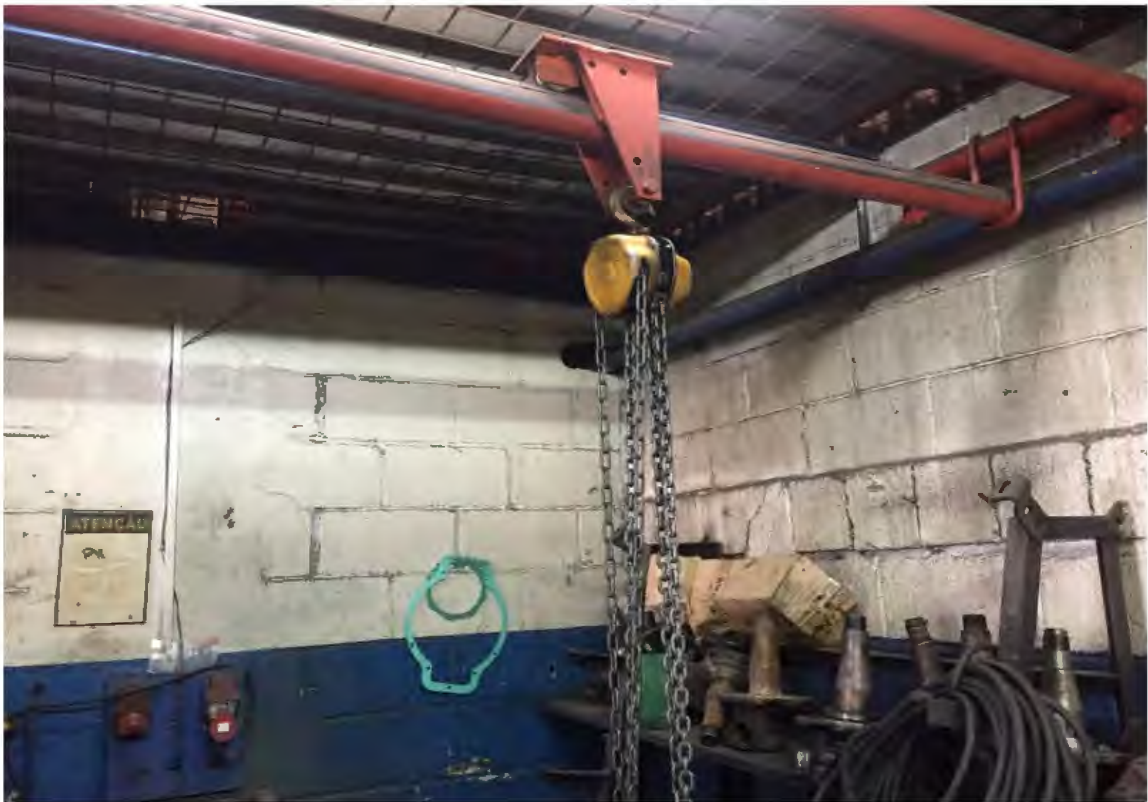



Funilaria

1 Armário Metálico - 02 Bancadas - 01 Estante Metálica - 01 Tanque de Óleo Queimado
- 02 Suportes Metálicos de Tanque de Água.



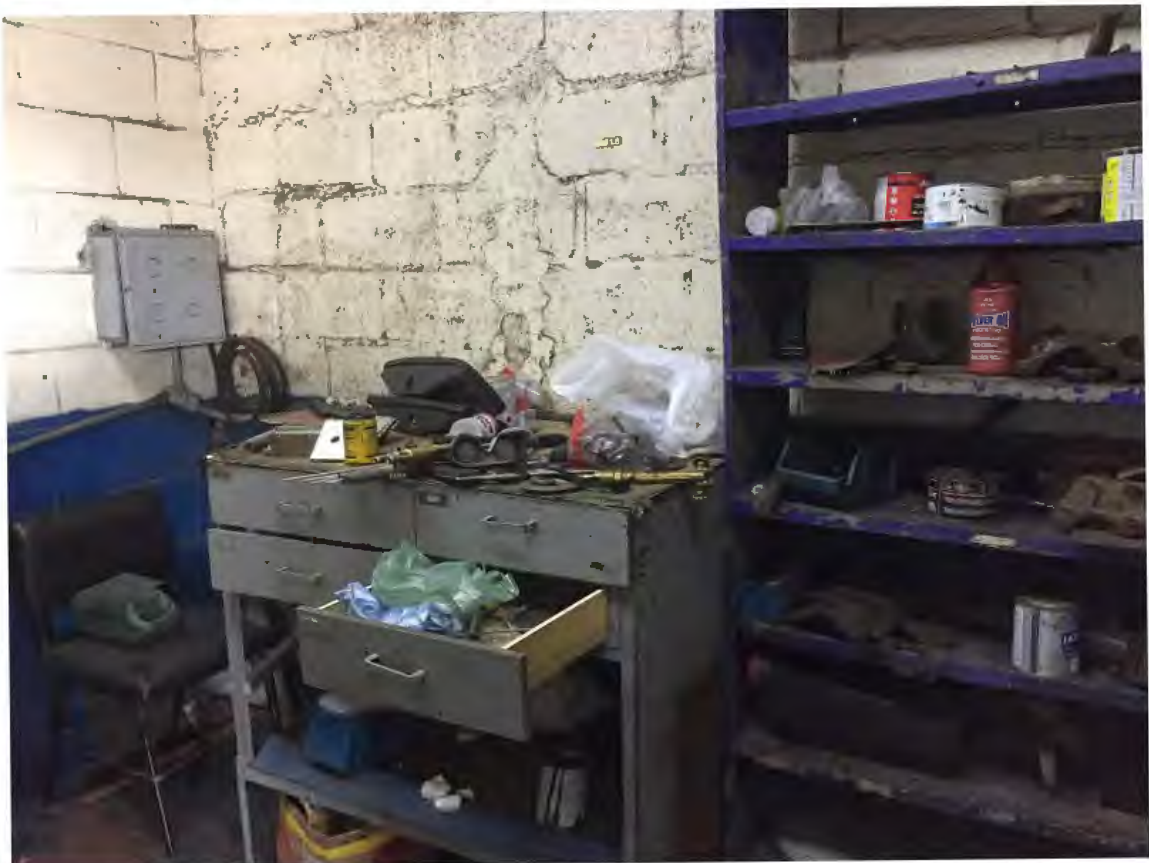



Seção de Lona



03 Prensas de Lona - 01 Bancada de Metal - 01 Morsa - 01 Estante Metálica.







Compressores Bombas

05 Compressores sendo - 03 Completos e 02 Parciais - 01 Bomba de Sucção de Água.







Sala Lavagem e Lubrificação de Peças

01 Bancada Metálica - 01 Talha - 02 Macacos Girafa - 01 Máquina Propulsora - 01 Carrinho de Óleo - 01 Bomba de Óleo - 01 Mesa de Madeira - 01 Banco de Madeira - 01 Carrinho de Extintor - 4 Baldes de Inox - 01 Armário Metálico Grande - 01 Armário Metálico Pequeno - 01 Carrinho de Transporte de Peças - 02 Cadeiras.









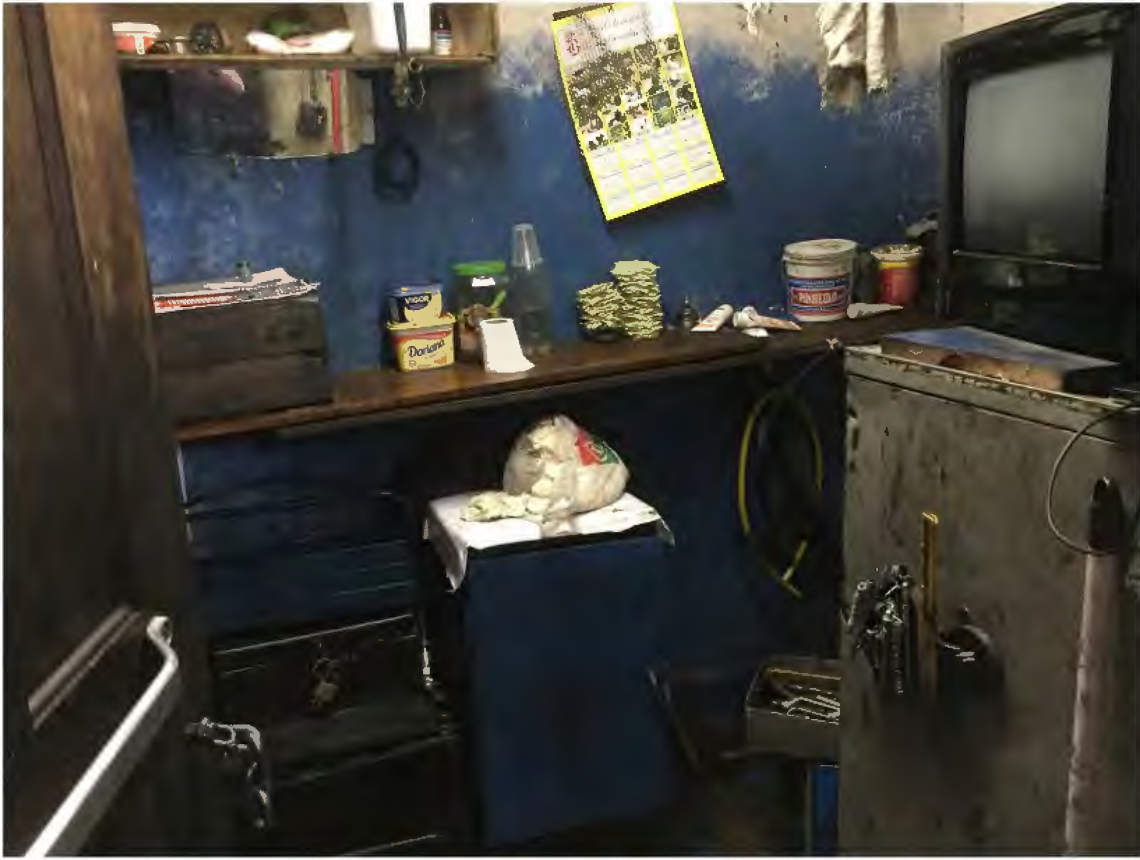

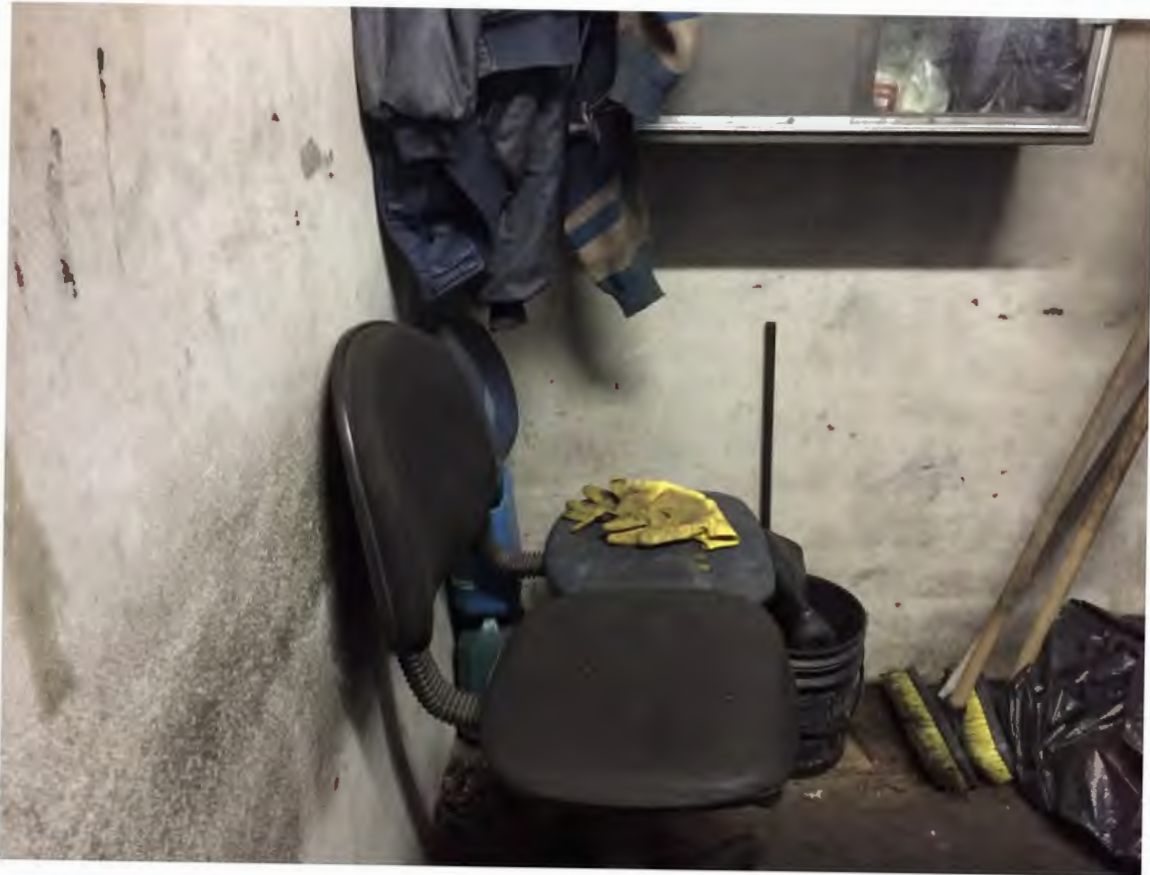

Borracharia

02 Calibradores de Pneu - 02 Macacos Jacaré - 01 Máquina Pneumática de Soltar/Apertar Roda - 01 Máquina de Montagem/Desmontagem de Roda - 01 Bancada Metálica - 01 Armário Metálico - 01 Esmeril Grande - 01 Suporte de Máquina Pneumática de Soltar Roda - 01 Reservatório de Transporte de Ar.







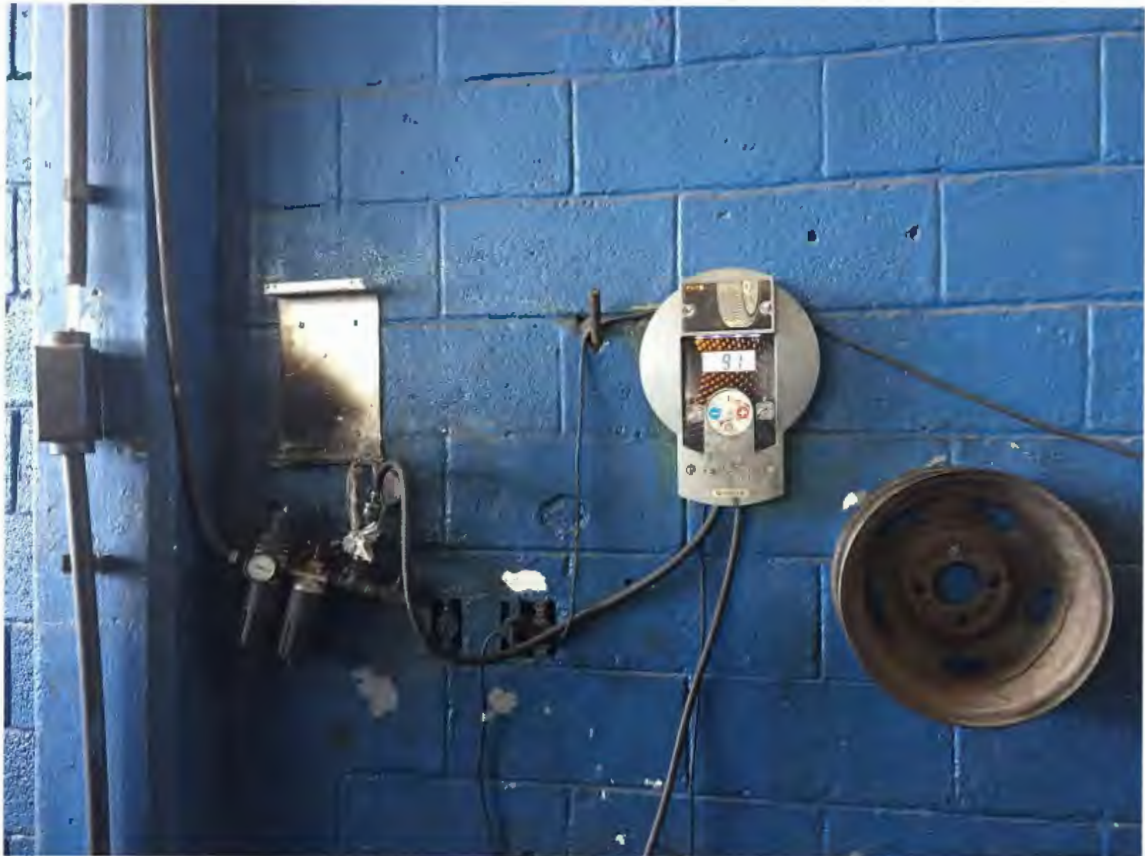





Seção de Apoio / Pátio / Valetas



01 Banca da Metálica - 01 Morsa - 01 Suporte de Mola - 03 Carrinhos de Carregar Peça - 01 Prensa - 01 Máquina de Policorte - 01 Bancada de Corte - 03 Bombas sendo 1 Três Pistão e 2 lave 500 - 01 Bigorna Grande - 03 Andaimes - 01 Cortador de Chapa com Bancada - 01 Dobradora de Chapa - 01 Dobradora de Tubo - 01 Bancada Metálica - 01 Macaco Jacaré - 01 Máquina de Solda Elétrica - 01 Esmeril - 06 Cavaletes - 01 Bancada Metálica - 01 Morsa com Bancada Metálica - 01 Carrinho de Solda com Cilindros Acetileno e Oxigênio - 04 Macacos Pistão - 01 Pistola Pneumática de Apertar e Soltar Roda - 02 Reservatórios de Lubrificante - 01 Bancada Metálica - 01 Suporte de Motor - 01 Bancada com Morsa - 01 Mangueira Pneumática - 01 Bebedouro.









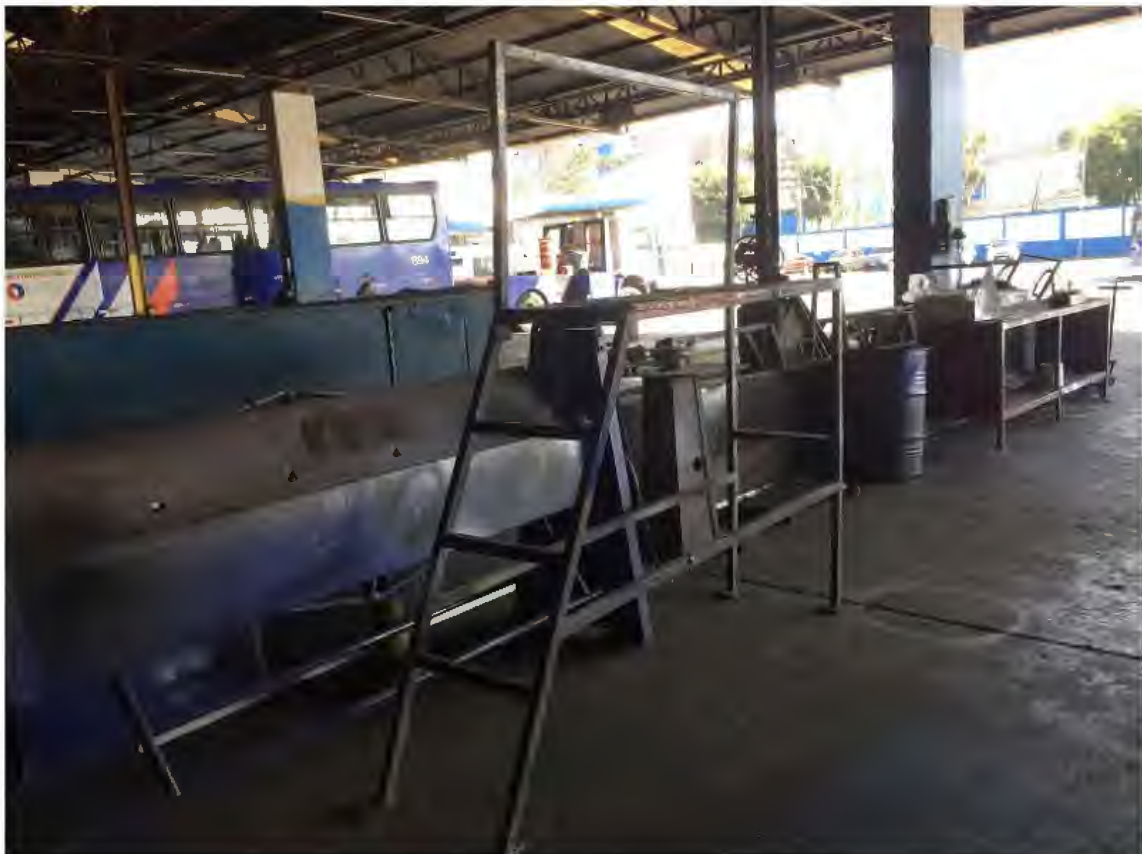





















Sala Segurança do Trabalho

03 Mesas - 01 Armário Metálico - 01 Estante Metálica - 02 Cadeiras - 01 Arquivo Metálico - 01 Banco de Três Lugares.

Seção do Letrista



03 Estantes Metálicas - 06 Arquivos Metálicos - 01 Cadeira - 01 Ventilador Pedestal - 01 Botijão de Gás de Cozinha.



Tapeçaria



02 Armários Metálicos - 01 Prateleira Metálica - 02 Armários Metálicos Pequenos - 01 Ventilador Pedestal - 02 Mesas de Costura com Máquinas - 03 Cadeiras - 01 Bancada de Corte de Tecido.









Seção Elétrica

01 Bancada com Duas Morsas - 01 Prensa - 01 Mesa de Escritório.

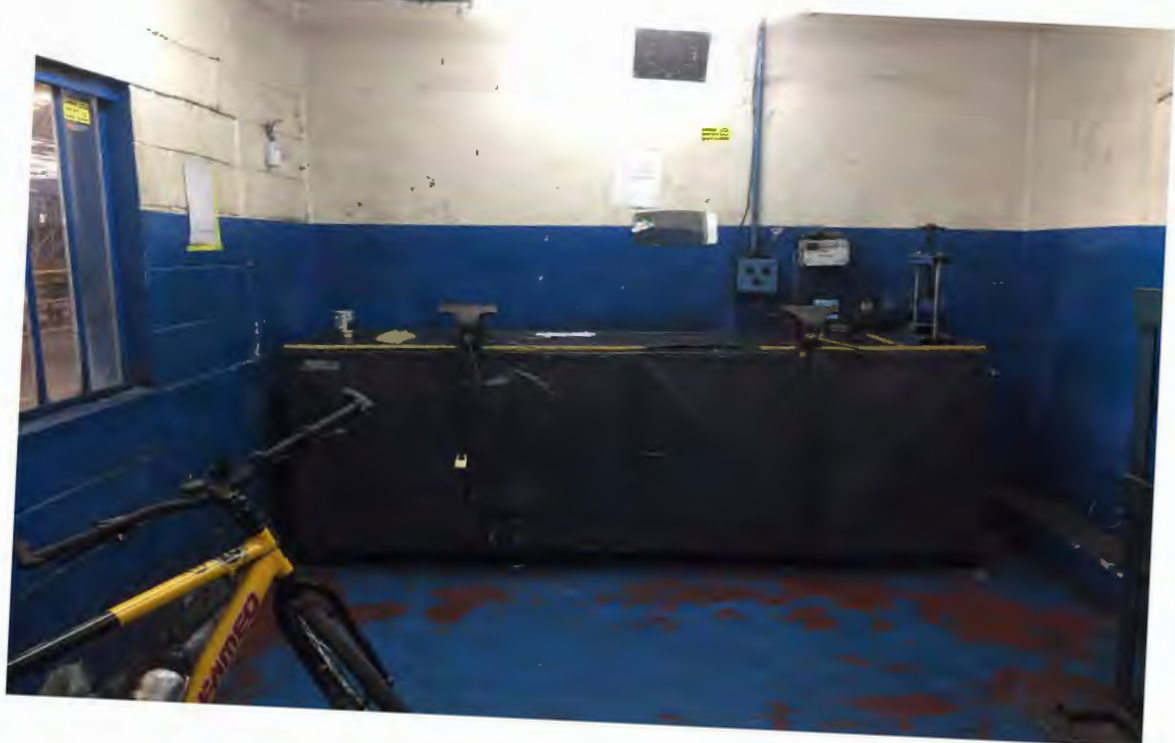



Área Externa Almojarifado

01 Bebedor de Água - 01 Relógio de Ponto - 01 Quadro de Avisos.

Seção de Câmbio

02 Prensas - 02 Banca das Metálicas - 02 Armários Metálicos - 01 Morsa.





Seção Pneumática



01 Bancada Metálica com Morsa - 02 Estantes de Metal - 01 Prensa - 01 Armário Metálico - 01 Bancada de Teste Pneumático.







Seção de Câmbio Automático



01 Bancada de Teste de Bico Injetor com Morsa.

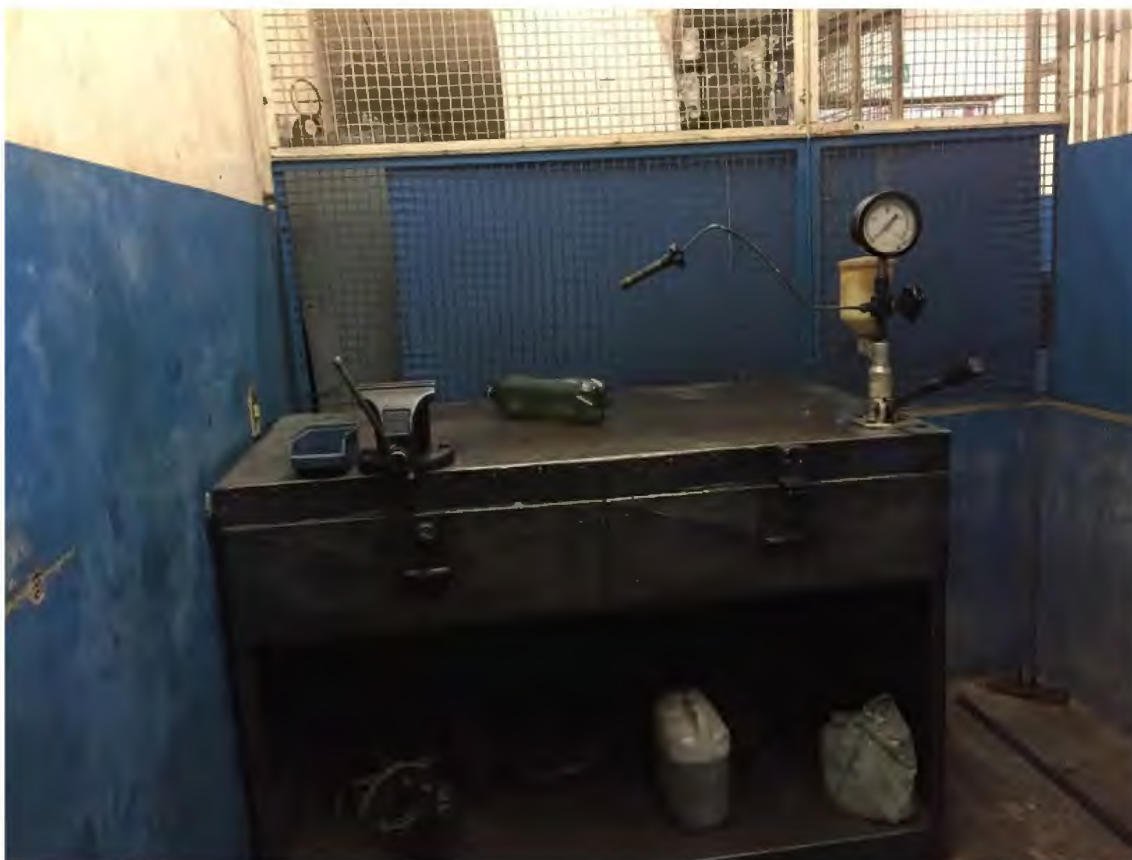

Seção Catraca de Freio

01 Armário Metálico - 01 Balança - 01 Poltrona.



Lavador / Abastecimento



05 Bombas de Abastecimento sendo 01 Parcial e 04 Completas (02 em funcionamento e 02 não funcionando) - 01 Mesa de Metal - 02 Armários de Metal - 01 Reservatório de Lubrificante - 02 Máquinas Lavadora de Ônibus sendo 01 Funcionando - 03 Mangueiras de Lavagem - 06 Bombas de Água sendo 04 Funcionando (Motor Wap 500) - 01 Gerador a Diesel - 04 Tanques de Água - 02 Tanques de Óleo Diesel Desativados no Porão - 01 Compressor de Ar Grande- 02 Armários Metálicos - 01 Tanque de Óleo Diesel - 03 Bombas de Óleo Diesel.







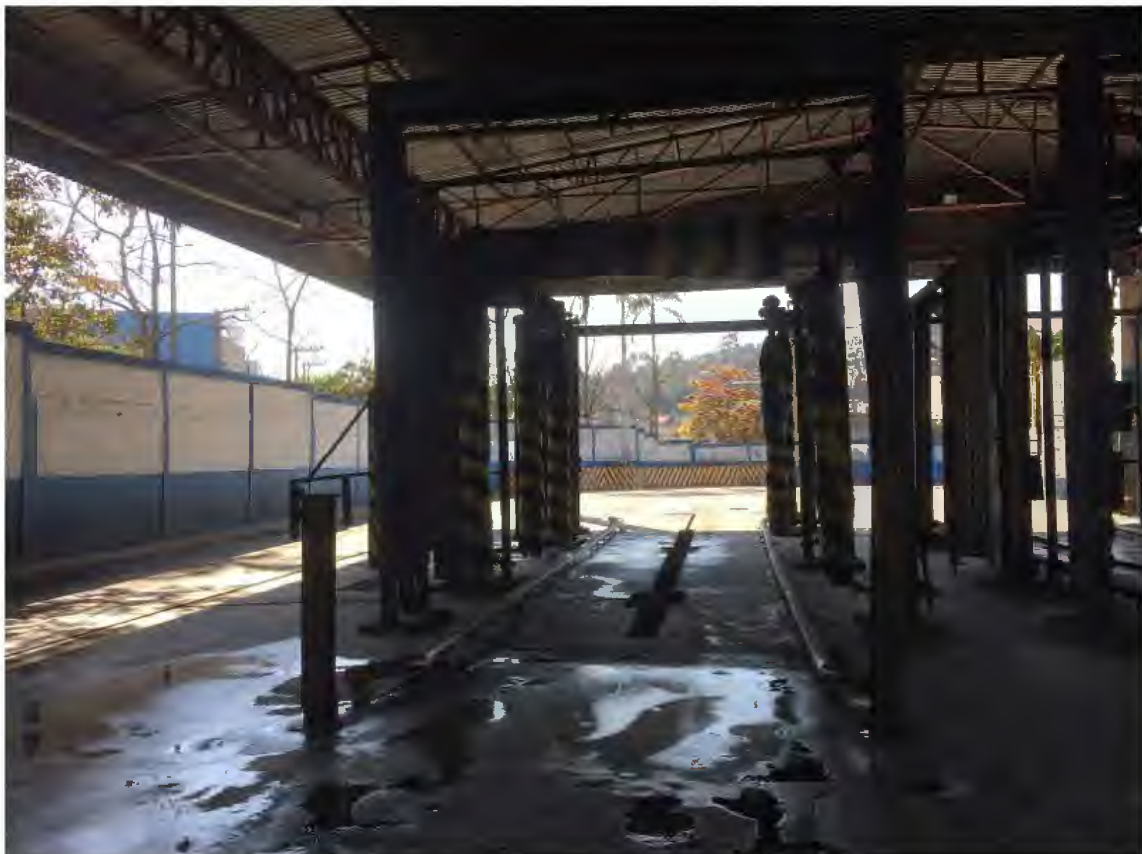



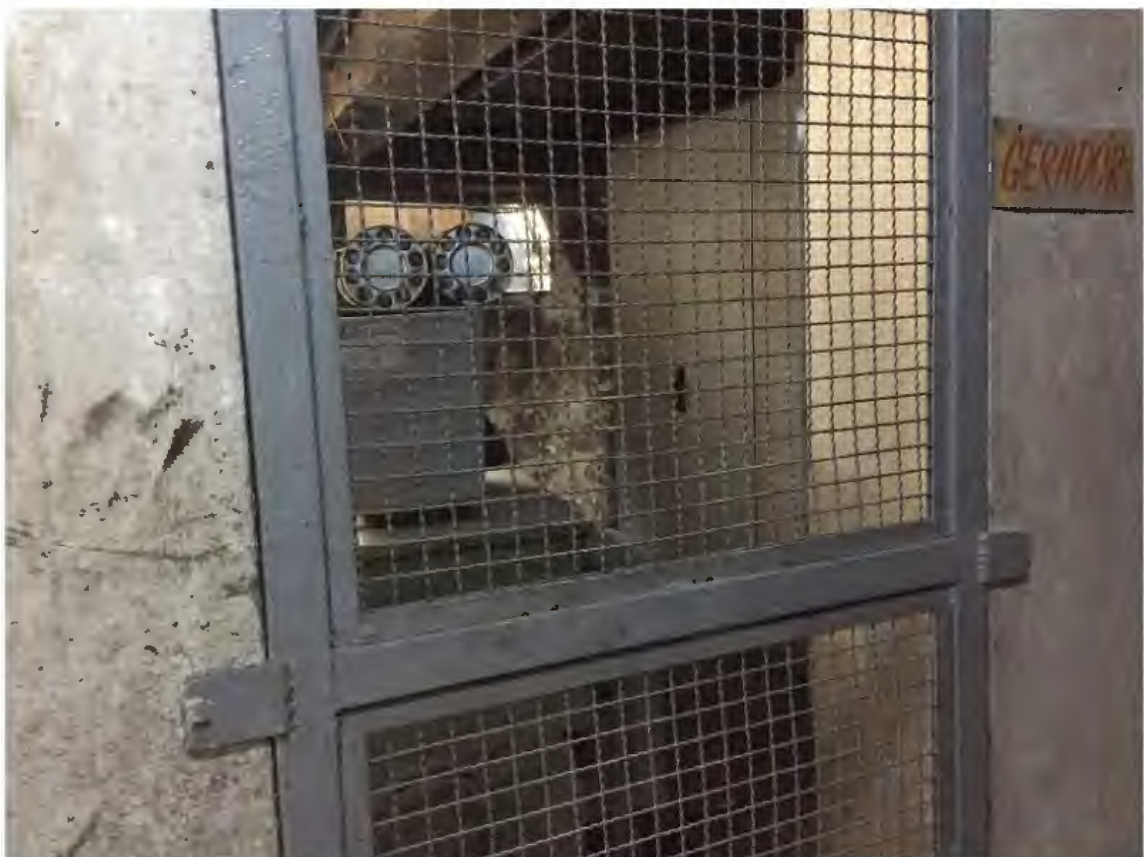











Seção Torno

01 Prensa - 01 Esmeril - 02 Tornos Romi Max II 650 sendo 1 Funcionando - 01 Jogo Ferramental Completo - 01 Teste de Amortecedor - 01 Bancada com Duas Morsas - 01 Armário Metálico - 01 Serra Mecânica - 01 Furadeira de Bancada - 01 Furadeira de Coluna - 01 Retifica de Tambor - 01 Suporte de Material - 01 Carrinho de Peça.

















Sótão Almoxarifado

04 Engraxadeiras - 01 Balde Medidor.











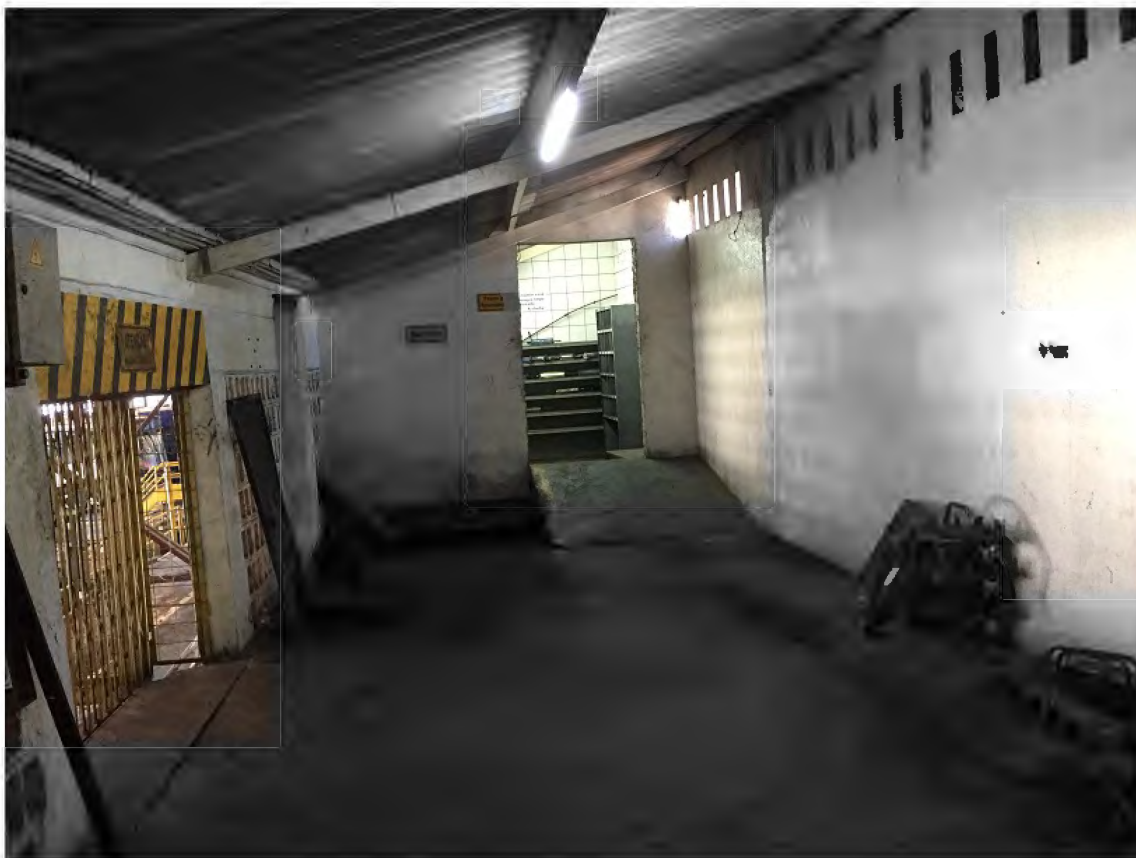



**AVALIAÇÃO DE CADA LOTE (PREÇO GLOBAL
DE CADA ANEXO INDIVIDUALIZADO): R\$
250.000,00 (DUZENTOS E CINQUENTA MIL
REAIS).**

**TOTAL DOS 3 (TRÊS) LOTES DE BENS:
R\$ 750.000,00 (SETECENTOS E CINQUENTA
MIL REAIS)**